

**TIPOLOGIA INTERVENTO EDILIZIO**  
**CON CAMBIO DI DESTINAZIONE D'USO**  
**IN DEROGA AI SENSI DELLA LEGGE 106/2001**  
**( "DECRETO SVILUPPO" ) INERENTE LA**  
**TRASFORMAZIONE IN UN COMPLESSO DI UN**  
**BASSO FABBRICATO IN UNITA' ABITATIVE**  
**RESIDENZIALI,**  
 TORINO, VIA TURRESI, 32

DATA: GIUGNO 2015

TAVOLA: **5**

SCALA: 1:20

**CONTENUTO TAVOLA**  
 STATO ATTUALE:  
 - PARTICOLARE COSTRUTTIVO

**RICHIEDENTE**  
 MAURIZIO GENTILE (C.F.: 80146268184,3,94)

**PROGETTISTI**  
**FRANCESCO G. CORVAGLIA - ARCHITETTO**  
 VIA S. PIETRO 18  
 10124 TORINO, 29/A  
 TEL. 011 7938101  
 FAX 011 7938101  
 E-mail: architettovg@libero.it  
 P.R.T. PLANI: 7252210450  
 P.V.N. DBE/04/2001/3  
**MICHELE CALIA - ARCHITETTO**  
 VIA MONTENAPOLEONE, 18  
 10124 TORINO, 29/A  
 TEL. 011 4694866  
 FAX 011 4694866  
 E-mail: architetto@calia.com  
 P.R.T. PLANI: 7252210450  
 P.V.N. DBE/04/2001/3

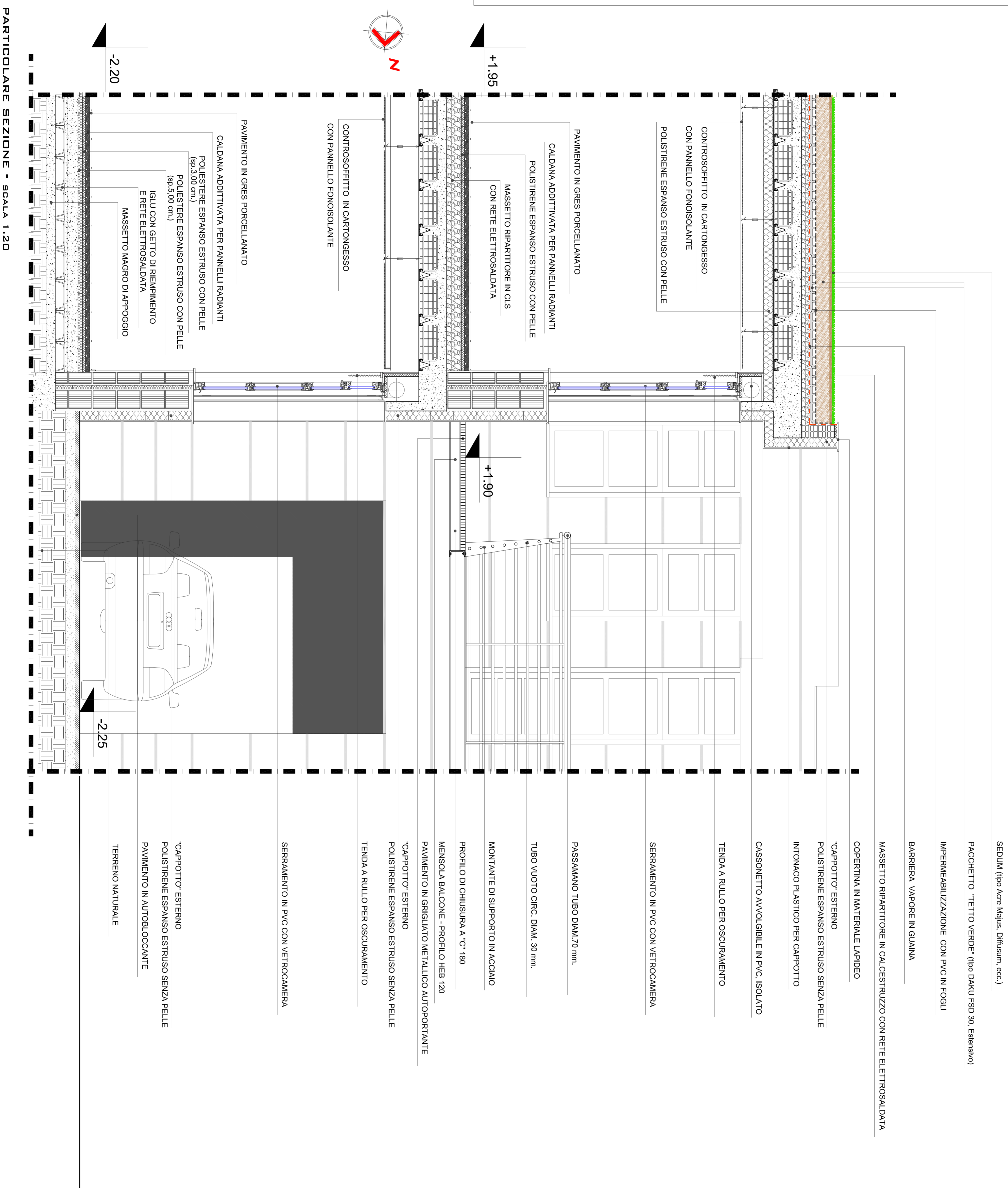
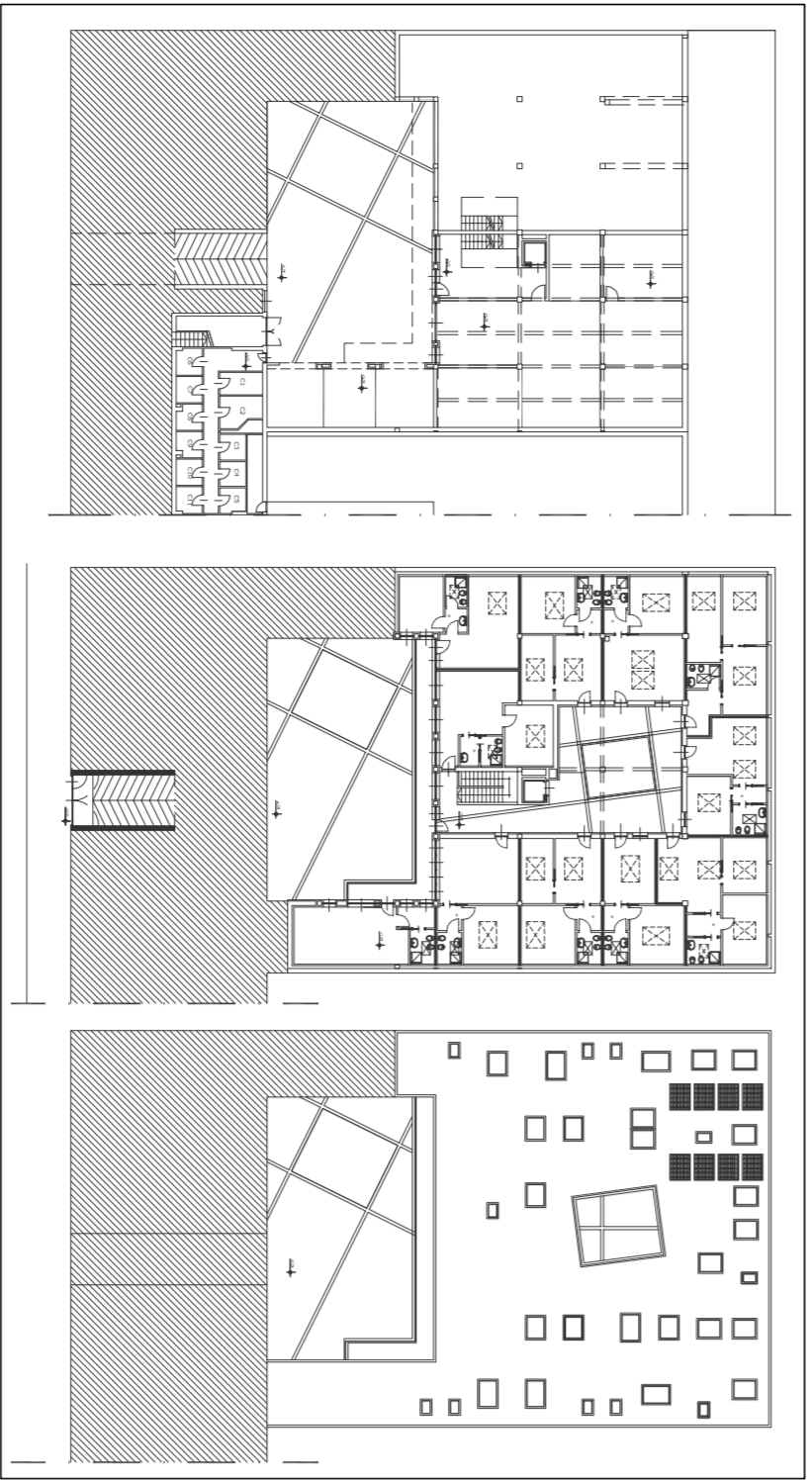

PARTICOLARE SEZIONE - scala 1:20

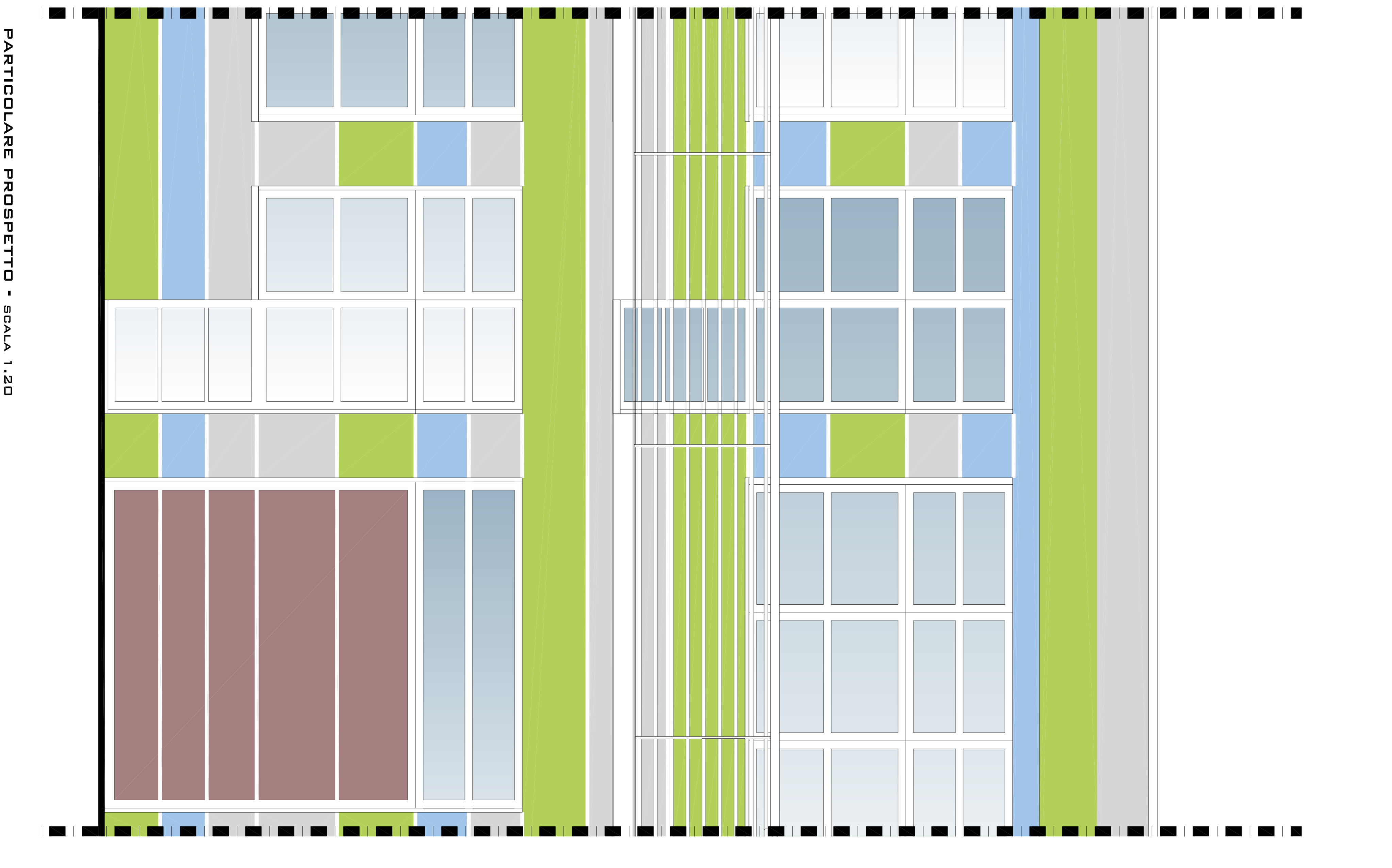

PARTICOLARE PROSPETTO - scala 1:20