

**COMUNE DI TORINO**  
PROVINCIA DI TORINO

**PERMESSO DI COSTRUIRE**  
**INTERVENTO DI RECUPERO FUNZIONALE**  
**IN DEROGA**  
ai sensi della Legge 108/2011 art. 5 comma 8:  
per insediamento di destinazione d'uso complementare a  
struttura per il commiato ai sensi art. 11 -12 L.R. 19/2011

LOCALITÀ: Via Sestriere n°19bis & 21 - Via Isonzo n° 26A

**TRACCA:**  
piante progetto

PROGETTAZIONE <b>Soc. APT IMMOBILIARE</b>	PRIME	DATA: SETTEMBRE 2015
ATTIVITÀ: <b>Soc. IMMOBILIARE</b>	PROGETTISTA: TYPON & BIRNI	SCALA: 1 : 200
PROGETTISTA: <b>APT IMMOBILIARE</b>	PROGETTISTA: TYPON & BIRNI	TRACCA N.°: 3 / 7
PROGETTO: Soc. APT IMMOBILIARE Via Isonzo n° 26A Via Sestriere n° 19bis & 21 Mappa di riferimento: M. 01/2010/20100 M. 01/2010/20100 M. 01/2010/20100	COLLABORATORE: APT IMMOBILIARE	
ART. CANT. F. 1000000		

**PIANO INTERRATO**  
**PROGETTO - DESTINAZIONE SERVIZI FUNERARI -**  
SCALA 1 : 200

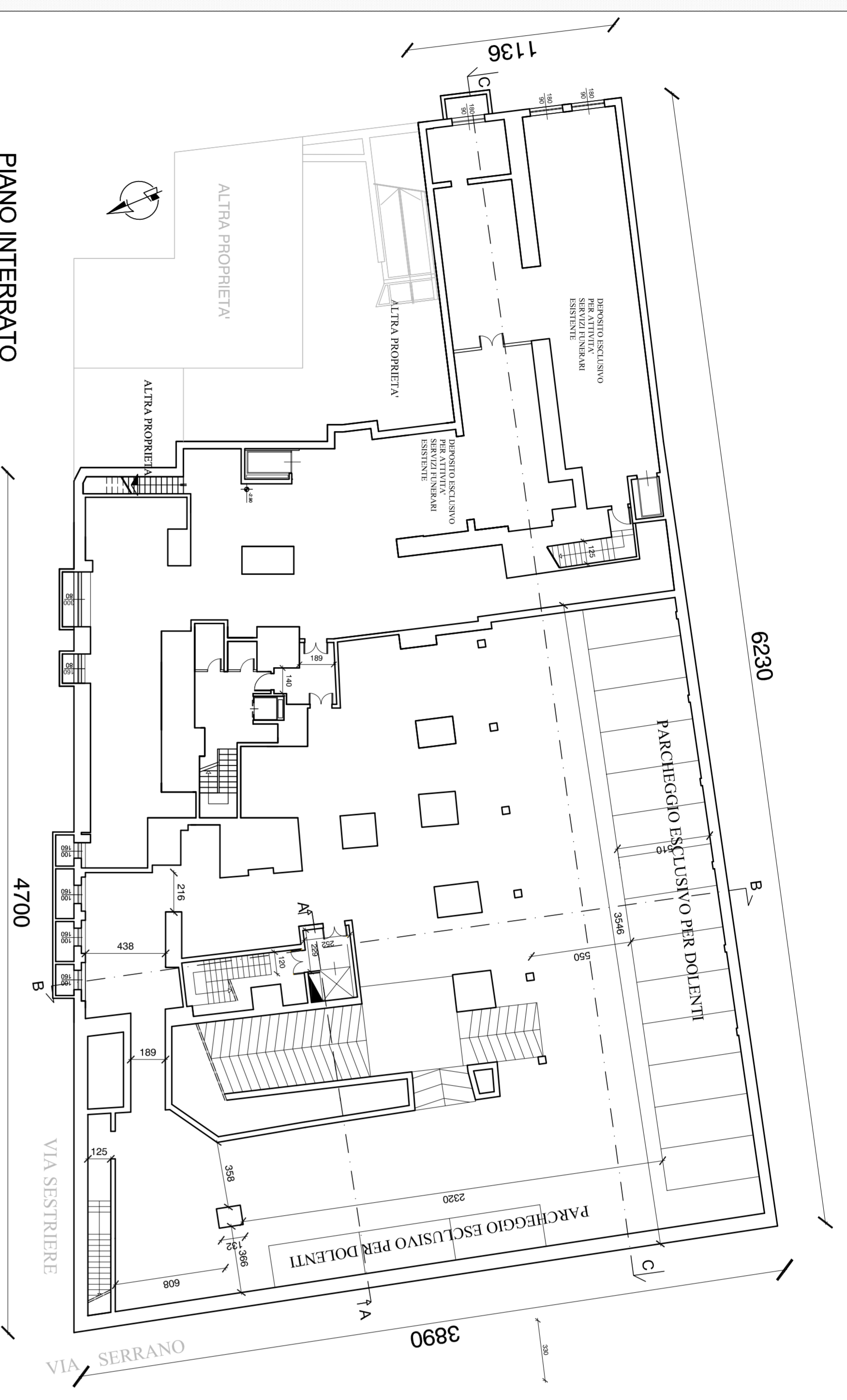

**PIANO TERRENO**  
**PROGETTO - DESTINAZIONE SERVIZI FUNERARI - CASA PER IL COMMATO**  
SCALA 1 : 200



**PIANO PRIMO**  
**PROGETTO - DESTINAZIONE SERVIZI FUNERARI - CASA PER IL COMMATO**  
SCALA 1 : 200

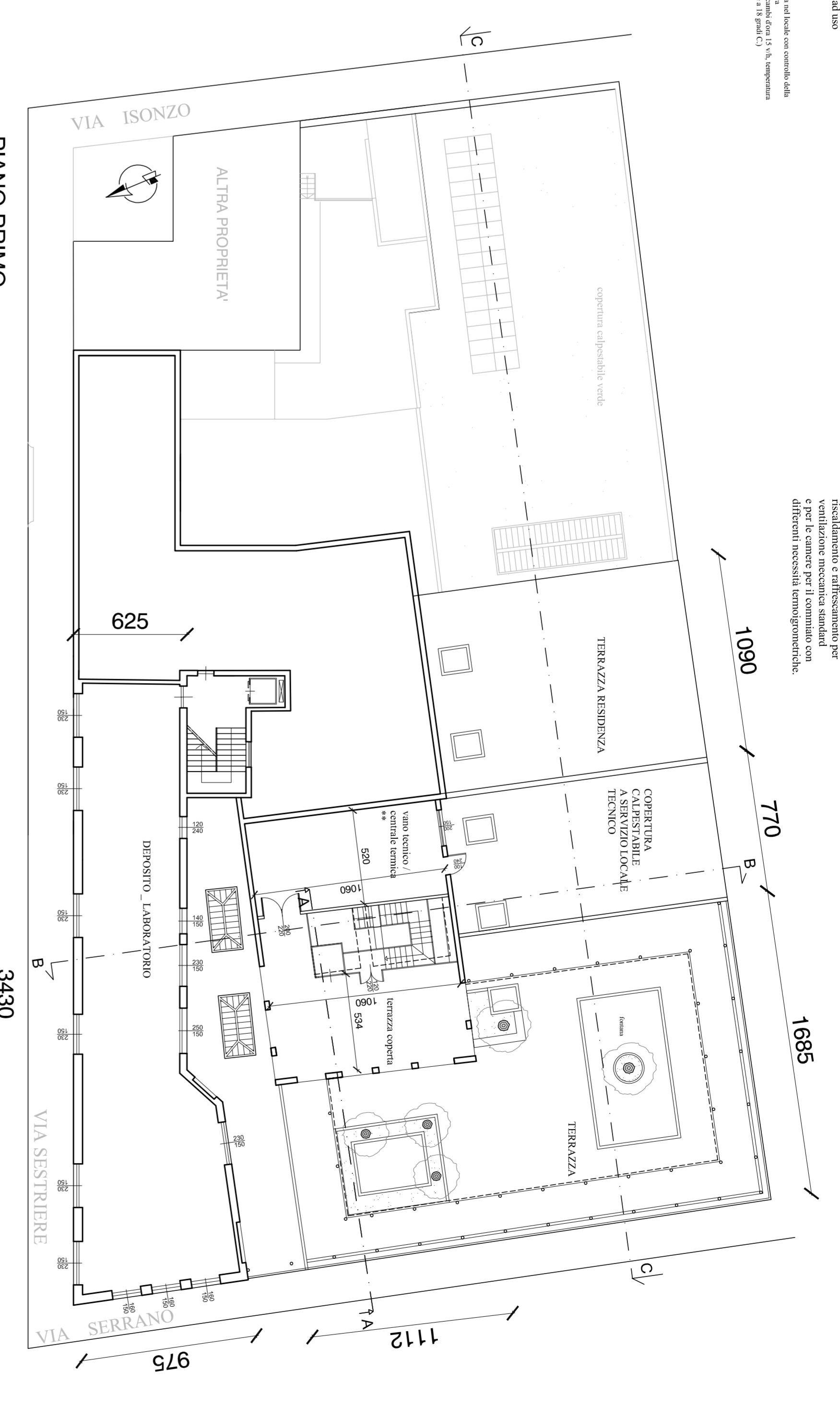

**PIANO SECONDO**  
**PROGETTO - SERVIZI FUNERARI -**  
SCALA 1 : 200

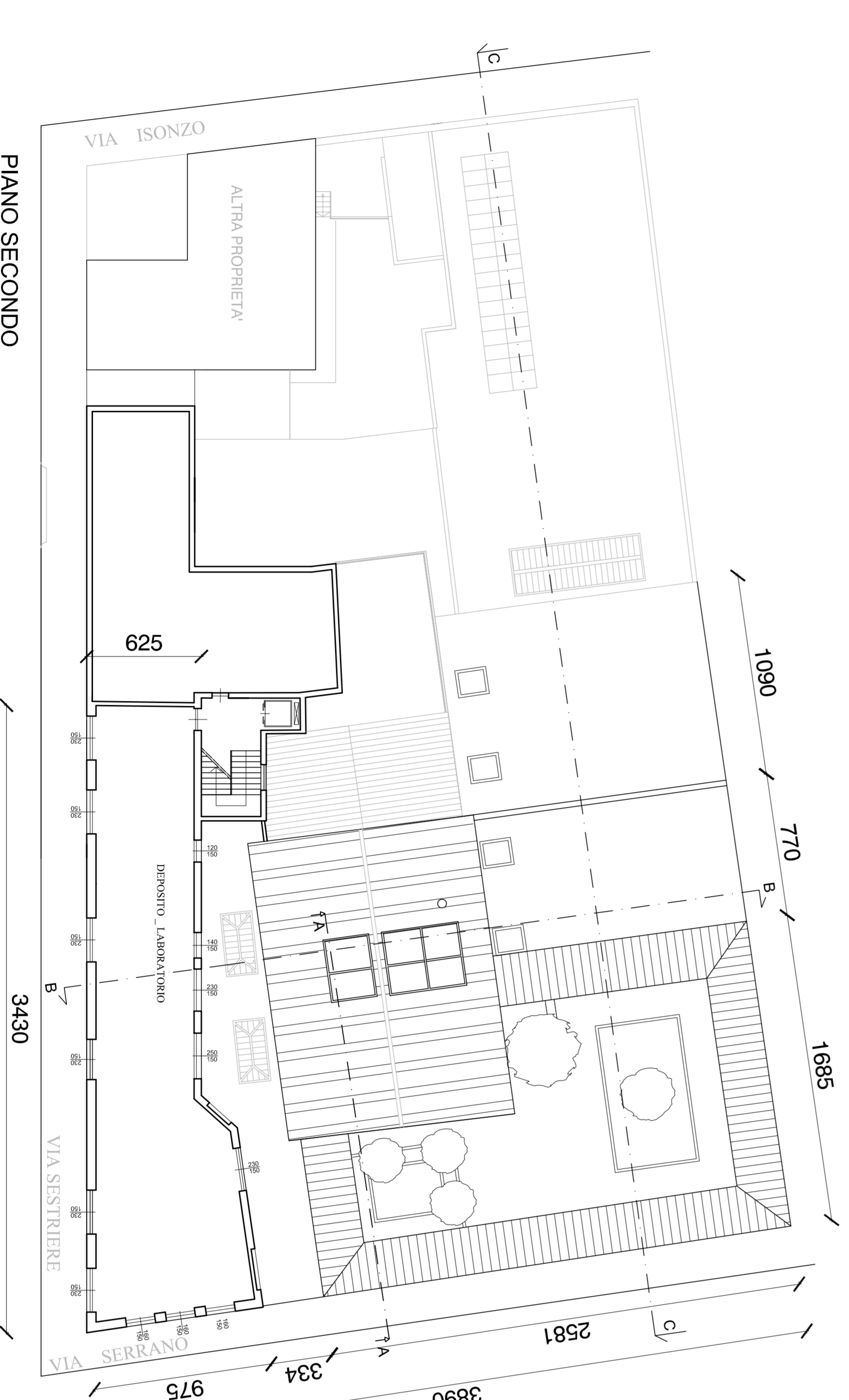

**PIANO COPERTURA**  
**PROGETTO - SERVIZI FUNERARI -**  
SCALA 1 : 200

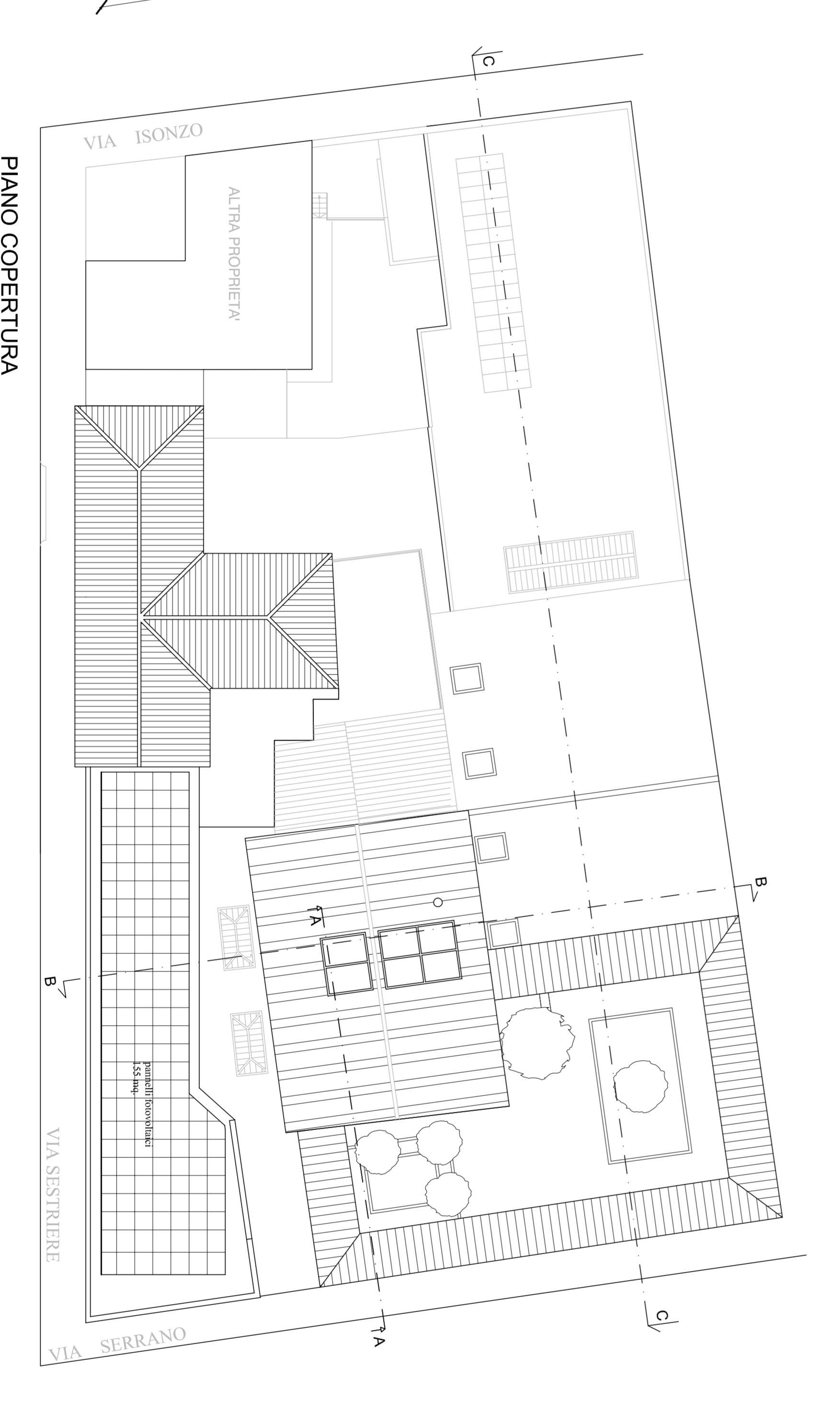

AEROLLUMINAZIONE NATURALE			
LOCALI	SUPERFICIE LOCALI	SUPERFICIE AEROLLUMINANTE	SUPERFICIE RICHIESTA I/10
ufficio 1	11 mq.	2,00 x 1,55 = 3,10 mq.	1,10 mq.
ufficio 2	12 mq.	1,30 x 1,55 = 2,15 mq.	1,20 mq.
ufficio 3	12 mq.	1,30 x 1,55 = 2,15 mq.	1,20 mq.
ufficio 4	11 mq.	1,30 x 1,55 = 2,15 mq.	1,90 mq.
ufficio 5	19 mq.	1,30 x 1,55 = 2,15 mq.	1,10 mq.
ufficio 6	21 mq.	1,30 x 1,55 = 2,15 mq.	2,10 mq.
laboratorio att. funeraria	64 mq.	(1,68x1,90)x2+1,50x(1,90)=8,9 mq.	6,4 mq.
bagno spogliatoio	7,14 mq.	2,2x1,09=4,18 mq.	0,90 mq.

1. L'Architetto per il Dimensionamento del progetto si è avvalso dell'esperienza e delle competenze del professionista incaricato per la redazione del progetto. Il professionista incaricato si assume la responsabilità del progetto e della sua esecuzione. Il professionista incaricato non è responsabile per i danni causati da terzi o per i danni causati da eventi naturali o da eventi straordinari.

2. L'Architetto per il Dimensionamento del progetto si è avvalso dell'esperienza e delle competenze del professionista incaricato per la redazione del progetto. Il professionista incaricato si assume la responsabilità del progetto e della sua esecuzione. Il professionista incaricato non è responsabile per i danni causati da terzi o per i danni causati da eventi naturali o da eventi straordinari.