

**Agenzia del Territorio
CATASTO FABBRICATI
Ufficio Provinciale di
Torino**

Dichiarazione protocollo n. _____ del _____
Planimetria di u.i.u. in Comune di Torino
Via Lombroso Cesare

**Il Dirigente di Area
Dott. Giuseppe NOTA**
civ. 16

Identificativi Catastali:

Sezione:
Foglio: 1305
Particella: 333
Subalterno: 2

Compilata da:
Gallesio Paolo Angelo

Iscritto all'albo:
Architetti

Prov. Torino

N. 1187

bed n. 1

Scala 1:200

PIANTA PIANO INTERRATO

H=2.75 Mt.

TERRAPIENO

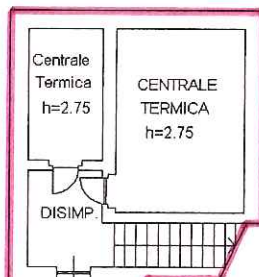

TERRAPIENO

TERRAPIENO

INTERCAPEDINE

CORRIDOIO

LOCALE DEPOSITO
h=2.23

ALTRE UNITA' IMMOBILIARI

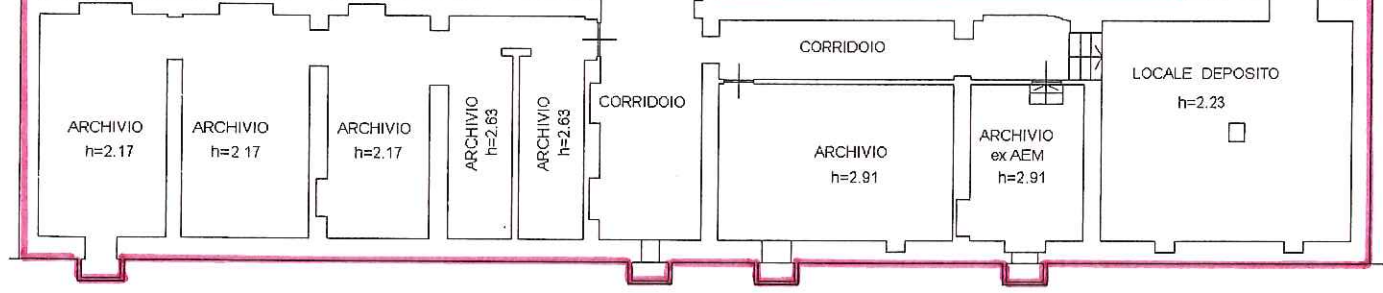

TERRAPIENO

TERRAPIENO

VIA CESARE LOMBROSO

VIA CESARE LOMBROSO



**Agenzia del Territorio
CATASTO FABBRICATI
Ufficio Provinciale di
Torino**

Dichiarazione protocollo n. _____ del _____
Planimetria di u.i.u. in Comune di Torino
Via Lombroso Cesare

civ. 16

Identificativi Catastali:
Sezione:
Foglio: 1305
Particella: 333
Subalterno: 2

Compilata da:
Gallesio Paolo Angelo
Iscritto all'albo:
Architetti
Prov. Torino

N. 1187

bed n. 2 Scala 1:200

PIANTA PIANO TERRENO
H=3.40 Mt.

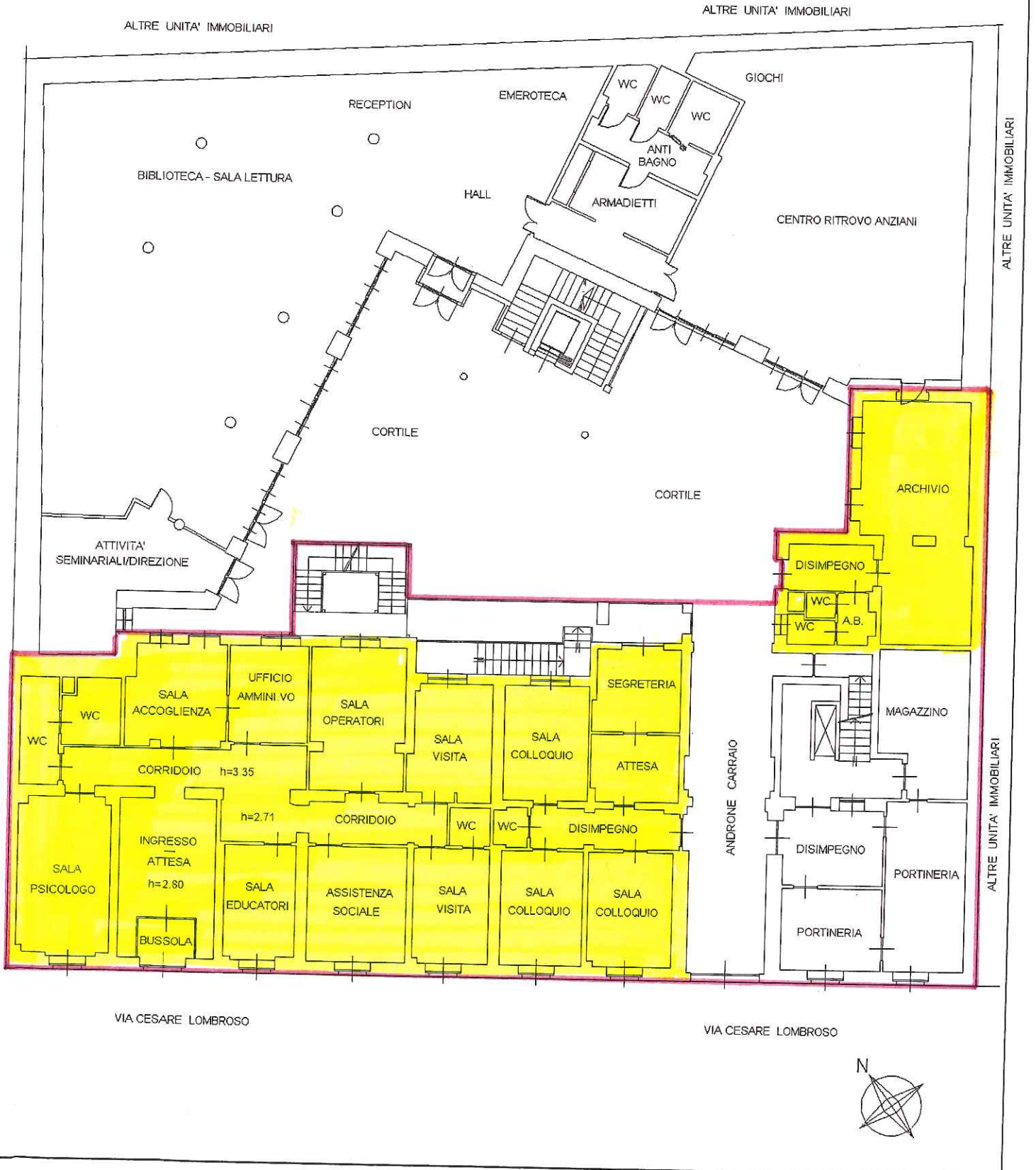

**Agenzia del Territorio
CATASTO FABBRICATI
Ufficio Provinciale di
Torino**

Dichiarazione protocollo n. _____ del _____
 Planimetria di u.i.u. in Comune di Torino
 Via Lombroso Cesare

civ. 16

Identificativi Catastali:
 Sezione:
 Foglio: 1305
 Particella: 333
 Subalterno: 2

Compilata da:
 Gallesio Paolo Angelo
 Iscritto all'albo:
 Architetti
 Prov. Torino

N. 1187

hedra n. 4 Scala 1:200

PIANTA PIANO SECONDO

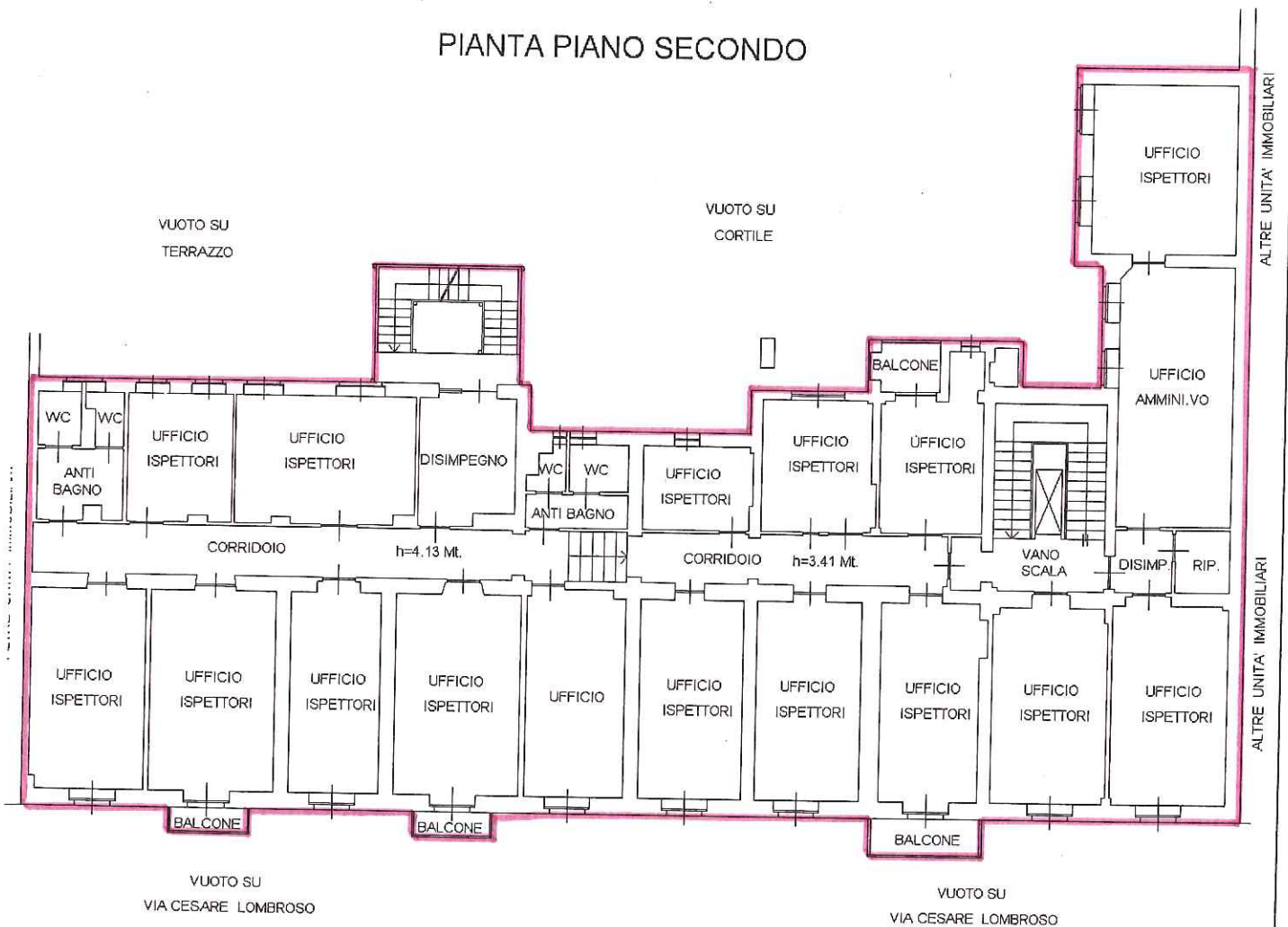

VUOTO SU
VIA CESARE LOMBROSO

VUOTO SU
VIA CESARE LOMBROSO

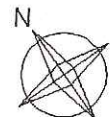

Agenzia del Territorio
CATASTO FABBRICATI
Ufficio Provinciale di
Torino

Dichiarazione protocollo n. _____ del _____

Planimetria di u.i.u. in Comune di Torino

Via Lombroso Cesare

civ. 16

Identificativi Catastali:

Sezione:

Foglio: 1305

Particella: 333

Subalterno: 2

Compilata da:
 Gallesio Paolo Angelo

Iscritto all'albo:
 Architetti

Prov. Torino

N. 1187

bed n. 5

Scala 1:200

PIANTA PIANO TERZO

H=3.13 Mt.

