

Met. 2015-02576/dw

201403924/93

ALL. 1

La Dirigente
dr.ssa Susanna TORATO

del Torino civ.	Identificativi Catastali: Sezione: Foglio: 1462 Particella: 221 Subalterno:	Compilata da: De Salvo Placido Iscritto all'albo: Geometri Prov. Torino N. 6085
---------------------------	---	--

PIANO TERRA - Hm=3.00m



COPIA CONFORME ALL'ORIGINALE
AGLI ATTI DELLA CIRCOSCRIZIONE

Responsabile Tecnico Sportivi
DI BENEDETTO Michele

PROGETTO ESECUTIVO COPERTURA CAMPI BOCCIE

COPIA CONFORME ALL'ORIGINALE
AGLI ATTI DELLA CIRCOSCRIZIONE

Responsabile Impianti Sportivi
DI BENEDETTI Michele

201403924/93

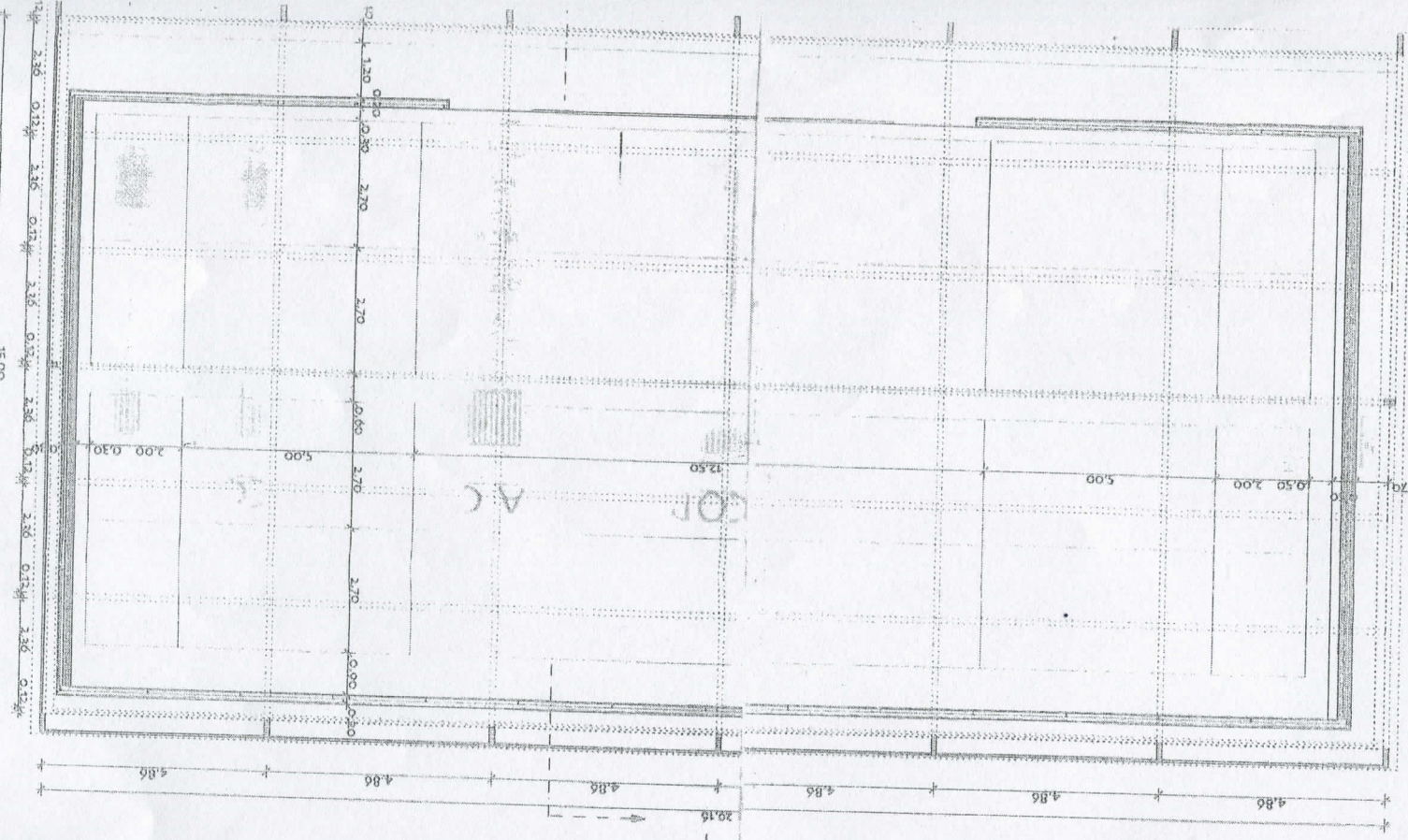

11.60

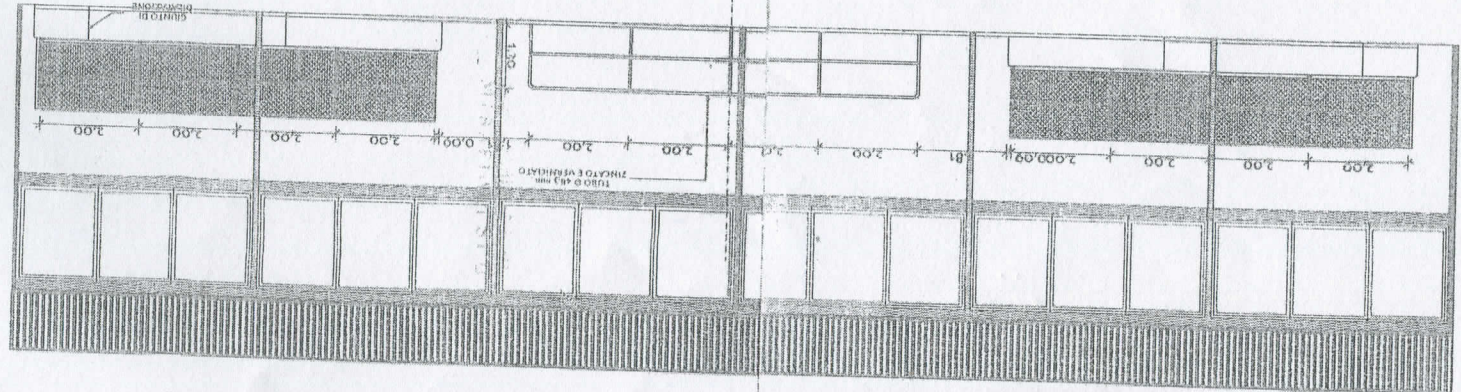
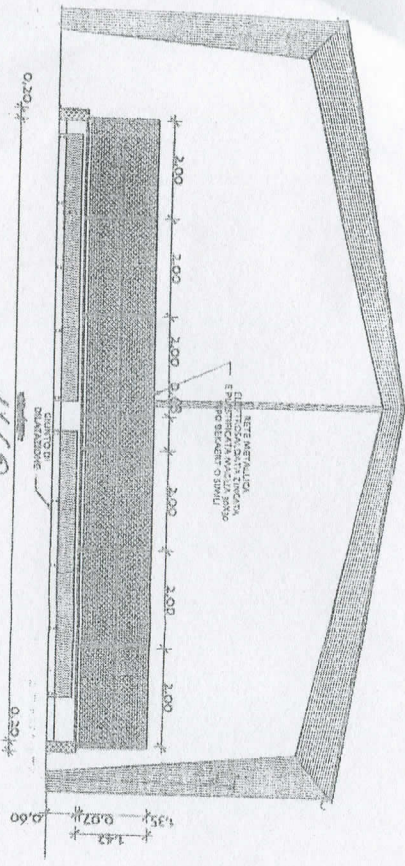

COPIA CONFORME ALL'ORIGINALE
AGLI ATTI DELLA CIRCOSCRIZIONE

Responsabile Impianti Sportivi
DI BENEDETTI Michele

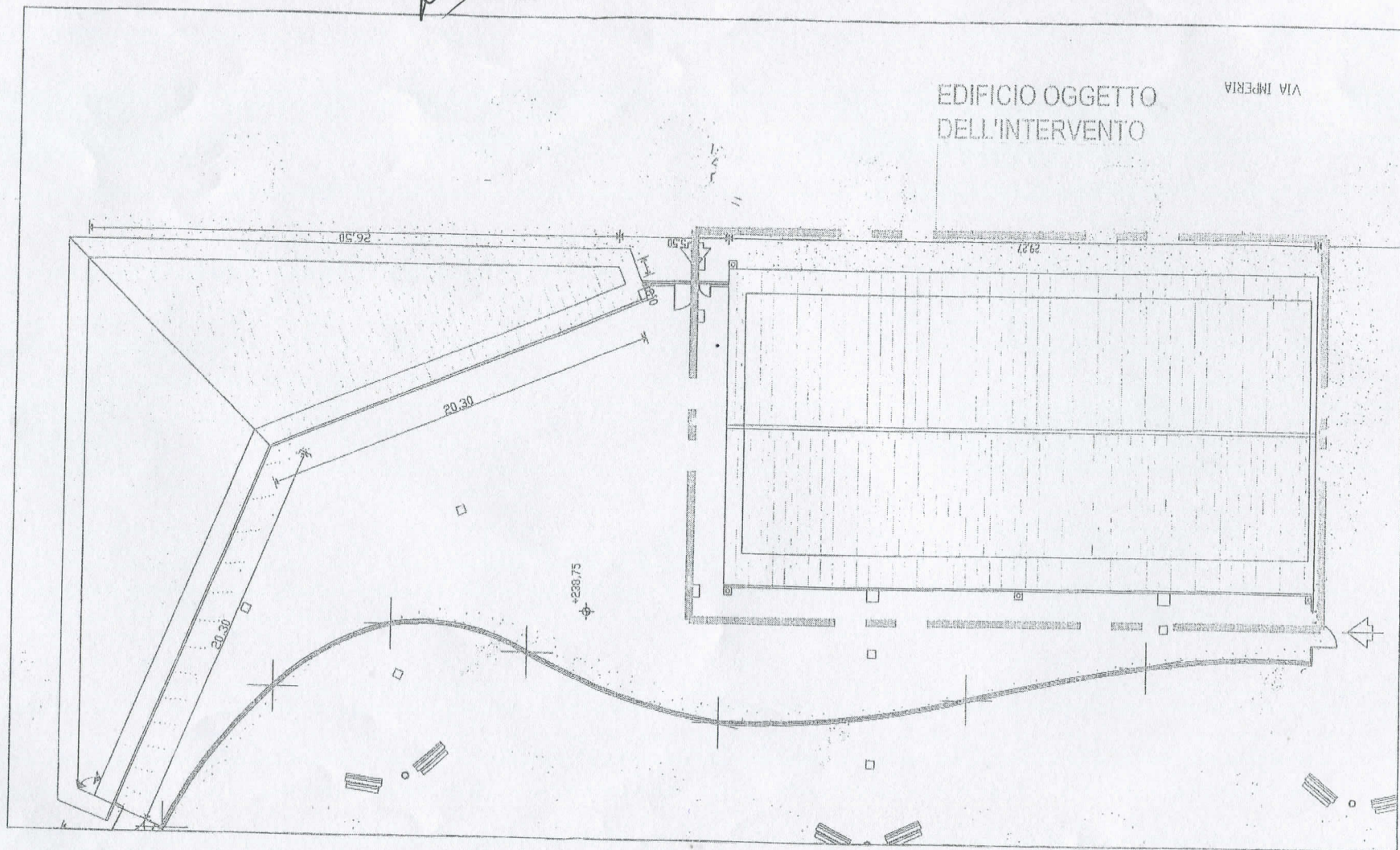

PLANIMETRIA GENERALE - scala 1:200

201405924/93

COPIA CONFORME ALL'ORIGINALE
AGLI ATTI DELLA CIRCOSCRIZIONE

Responsabile Impianti Sportivi
DI *BENEDETTO MICHELE*

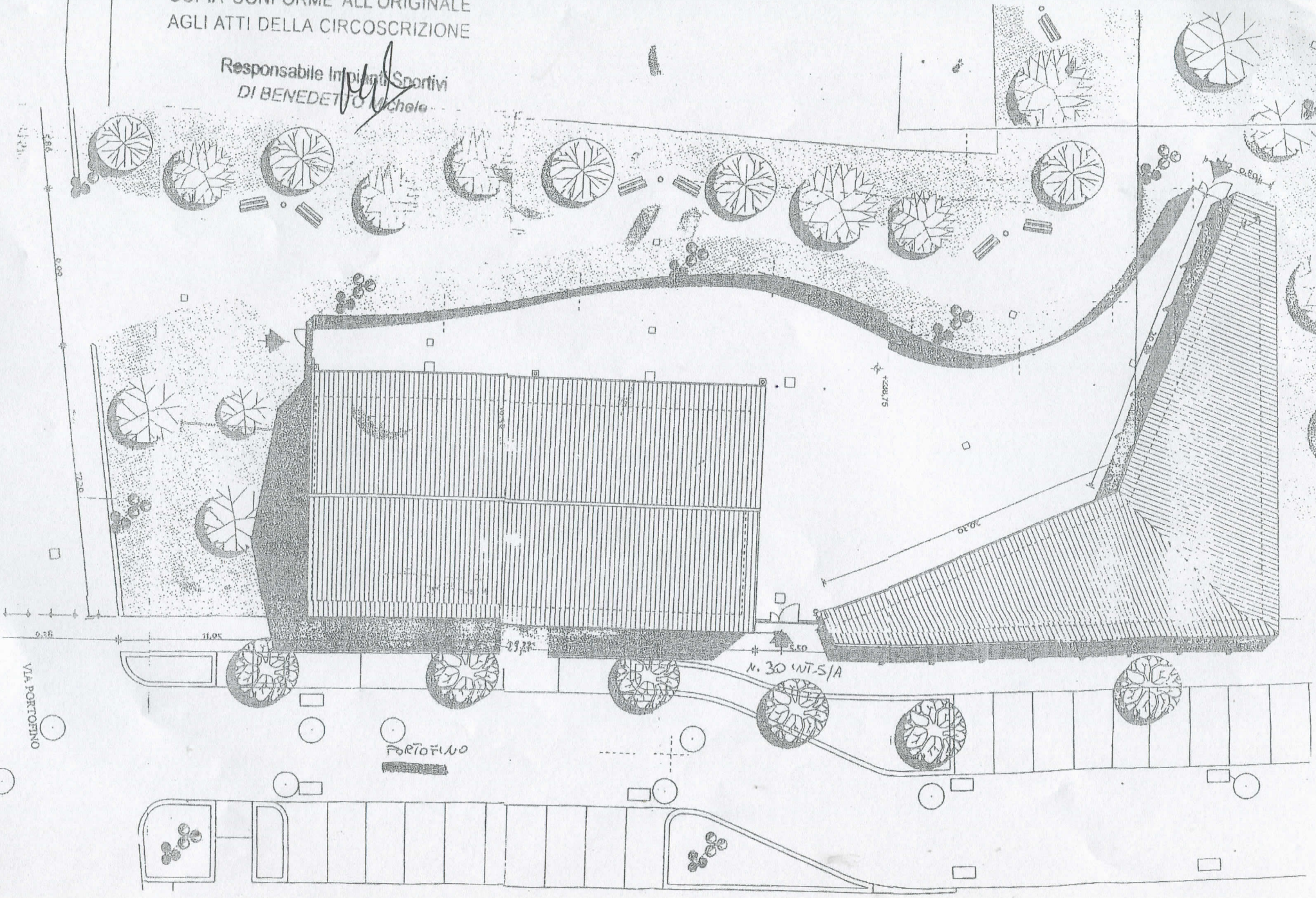

201403924/93