

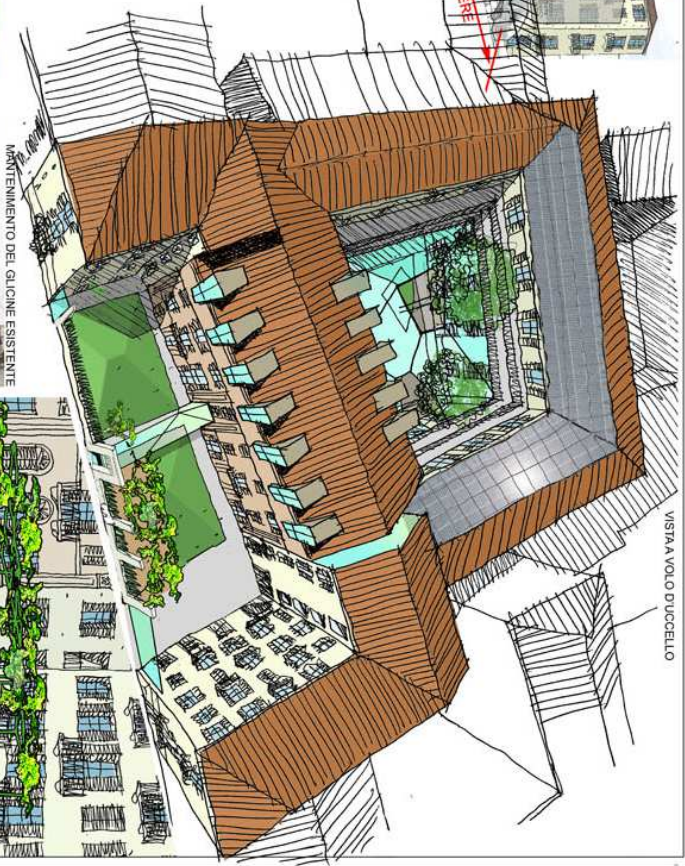

LA COPERTURA VETRATA DEL CORTILE

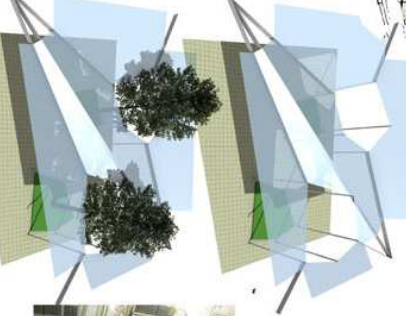
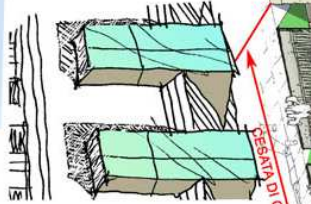
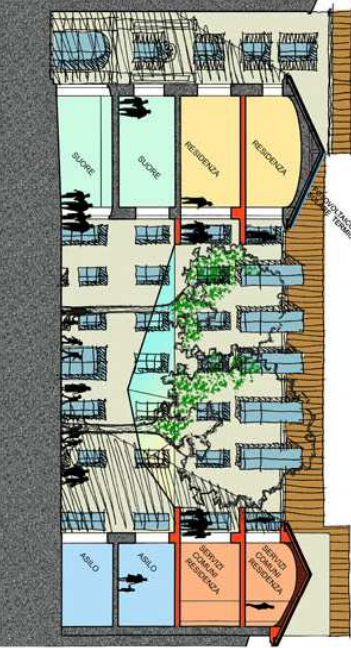

VISTA A VOLO DI UCCELLO

MANTENIMENTO DEL QUINCE ESISTENTE



VEDUTE DEL CORTILE INTERNO



CITTA' DI TORINO
RISTRUTTURAZIONE DI IMMOBILE
DA DESTINARE A RESIDENZA TEMPORANEA
VIA SAN PIO V. n° 11-11bis, TORINO

PROGETTO ARCHITETTICO

CONSORZIO
ISTITUTO DI SANTA MARIA
 10125 Torino, via San Pio V 11-11bis

CONDOMINIO
UFFICIO PIO DELLA COMPAGNIA
DI SANPAOLO - ONLUS
 10128 Torino, corso Vittorio Emanuele II 75
 10129 Torino, corso Vittorio Emanuele II 75
 10130 Salmone Galimberti

PROGETTO ARCHITETTICO
STUDIO A.M. ARCHITETTI
 10153 Torino, via Andriano 22
 email: andriano@studioam.it
 tel: 011/51000000
 www.studioam.it

PROGETTO ARCHITETTICO
STUDIO CVD
 10126 Torino, corso Re Umberto I 129
 10127 Torino, corso Re Umberto I 129
 email: cvd@studioam.it

PROGETTO CIVILTARIO
Fig. Marco TOBALDINI
 10138 Torino, viale corso Vittorio Emanuele II 168
 email: tobaldini@studioam.it

CONDAE INNOVATION S.p.A.
Acq. Alessandro BELLESA
 10138 Torino, viale corso Vittorio Emanuele II 168

PROGETTO ARCHITETTICO

INSERIMENTO AMBIENTALE
 La copertura vetrata del cortile sarà oggetto di altro provvedimento di approvazione

NOV	MODIFICHE	DATA	DETERMINAZIONE
1	ESISTENTE	17/03/2011	ELABORAZIONE
2	ESISTENTE	17/03/2011	ELABORAZIONE
3	ESISTENTE	17/03/2011	ELABORAZIONE
4	ESISTENTE	17/03/2011	ELABORAZIONE
5	ESISTENTE	17/03/2011	ELABORAZIONE

PA15