

STUDIO TECNICO FLORA Arch. Mauro Via G. Abbate n. 64 Casaglio delle Lanze (AT) tel. 041/875224 - 338846002 e-mail: m.flora@archwork.it		TAV. UNICA - 2° AGGIORNAMENTO - - ESTRATTI - PLANIMETRIE - - PROSPETTI - SEZIONE -	
COMUNE DI TORINO Prov. di Torino			
Progetto di cambio di destinazione d'uso da MAGAZZINO a PALESTRA <i>(Legge 106/2011 del 12/07/2011 - Art. 5 comma 9)</i>			
RICHIEDENTE: EDILGESTIONI s.r.l. con sede in Torino (TO), Strada Bertolla n. 9 P.IVA 08872810018			
PROPRIETA': ICCREA BANCAIMPRESA s.p.a. con sede in Roma (RO), Via Lucrezia Romana n. 41-47			
UBICAZIONE DELL'IMMOBILE : Strada Del Cascinotto n. 228		scala 1:100	
STATO DI FATTO - PROGETTO - 2° AGGIORNAMENTO -			
Il Richiedente :		Il Tecnico :	
(EDILGESTIONI s.r.l.)		(FLORA Arch. Mauro)	

PLANIMETRIA VERIFICA QUOTA DI RIFERIMENTO
 - SCALA 1 : 500 -

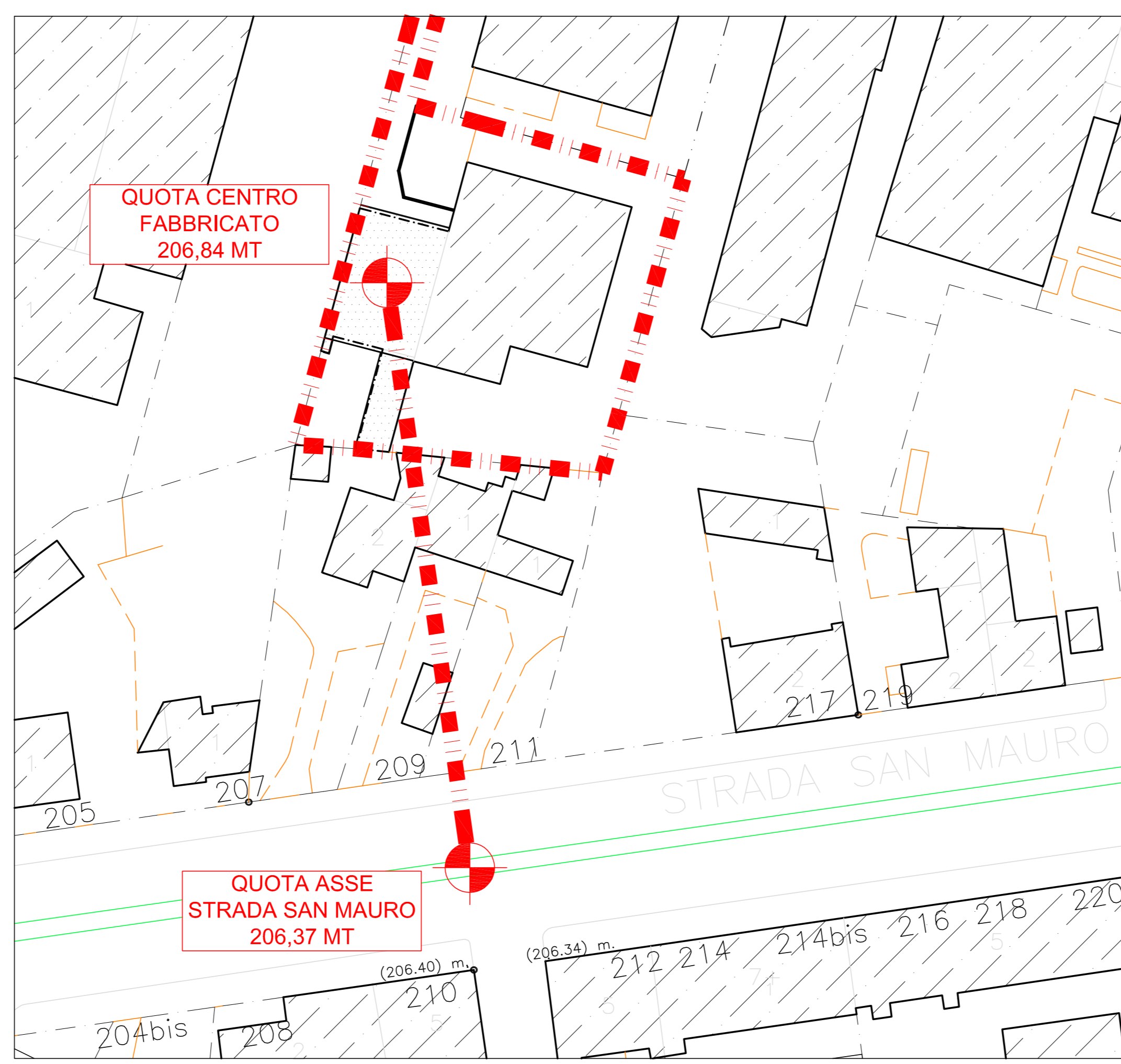

PLANIMETRIA LOTTO DI PROPRIETA'
 - SCALA 1 : 200 -

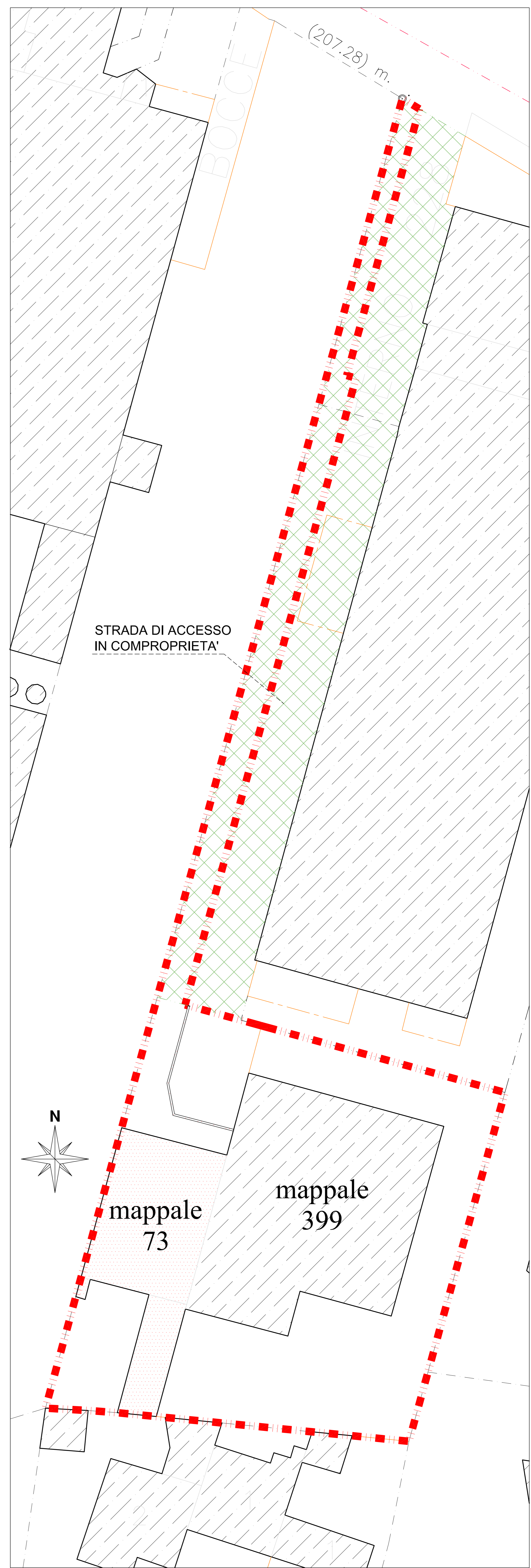

PIANTA PIANO TERRENO
 - STATO DI FATTO -

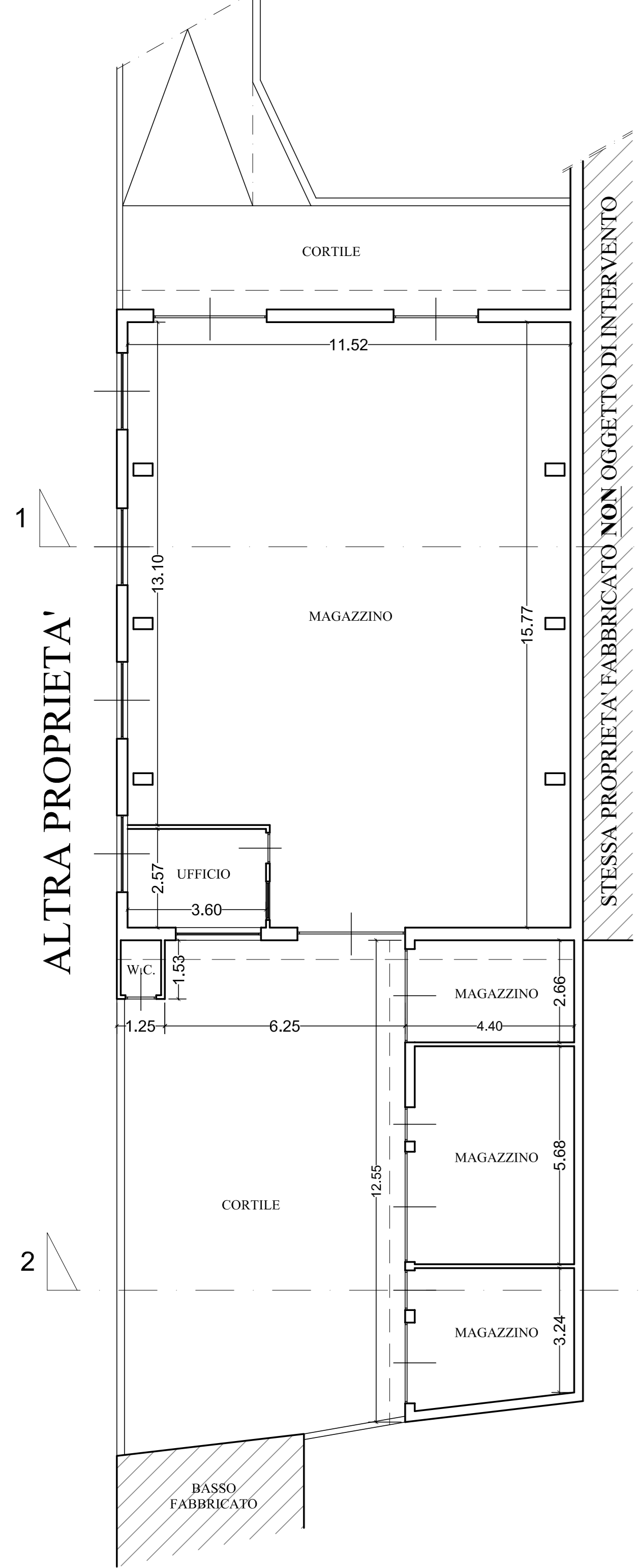

PIANTA PIANO TERRENO
 - PROGETTO -

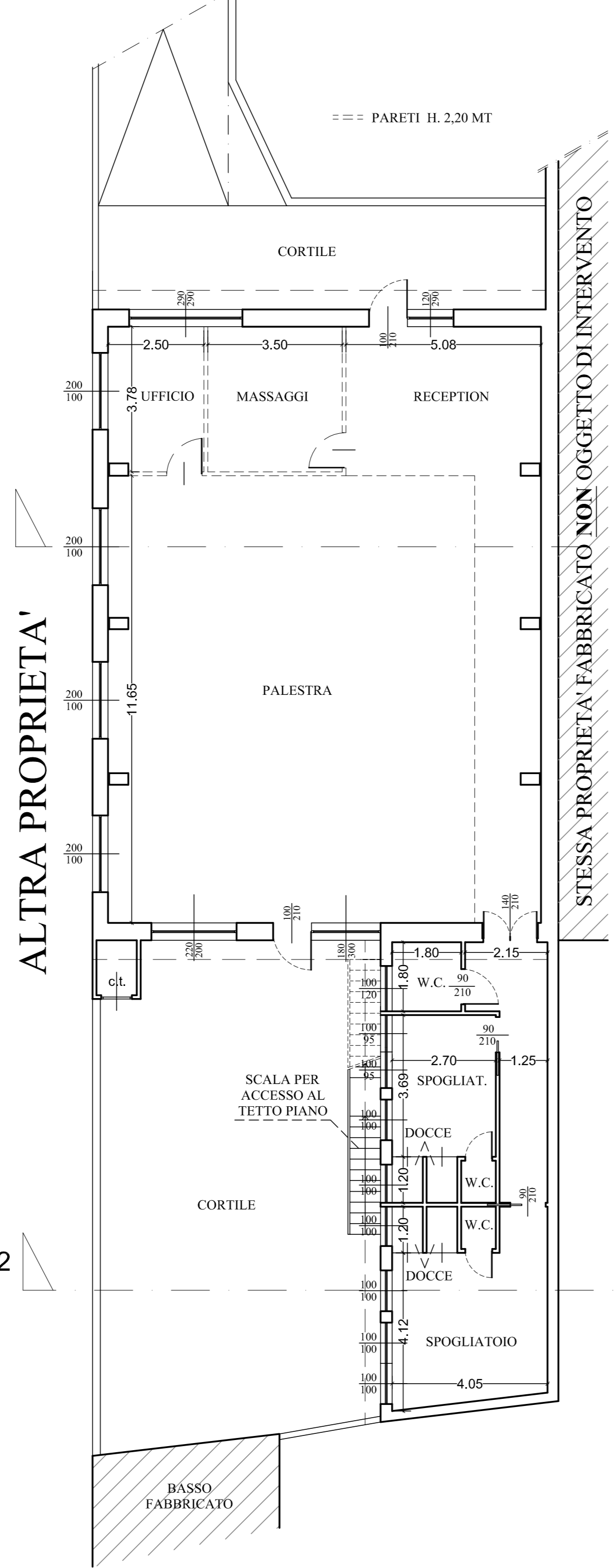

PIANTA COPERTURA
 - PROGETTO -

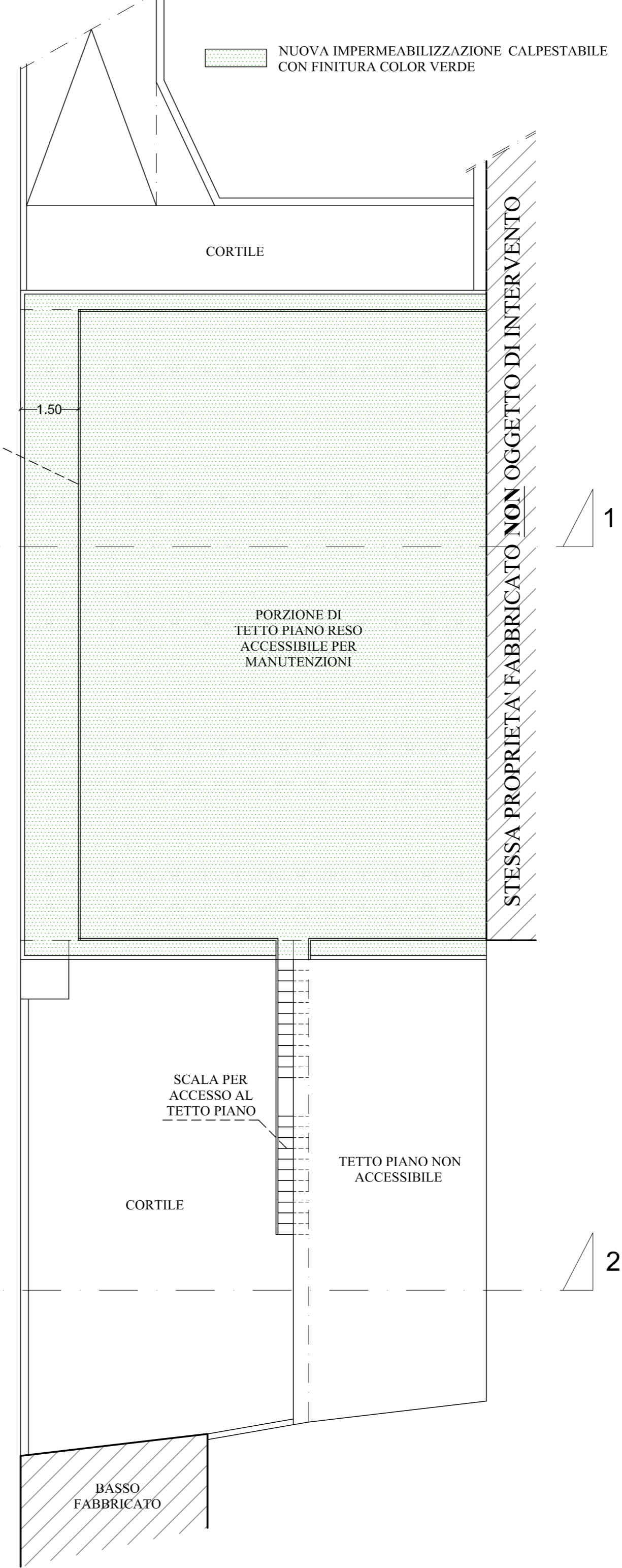

SEZIONE 1-1
 - STATO DI FATTO -

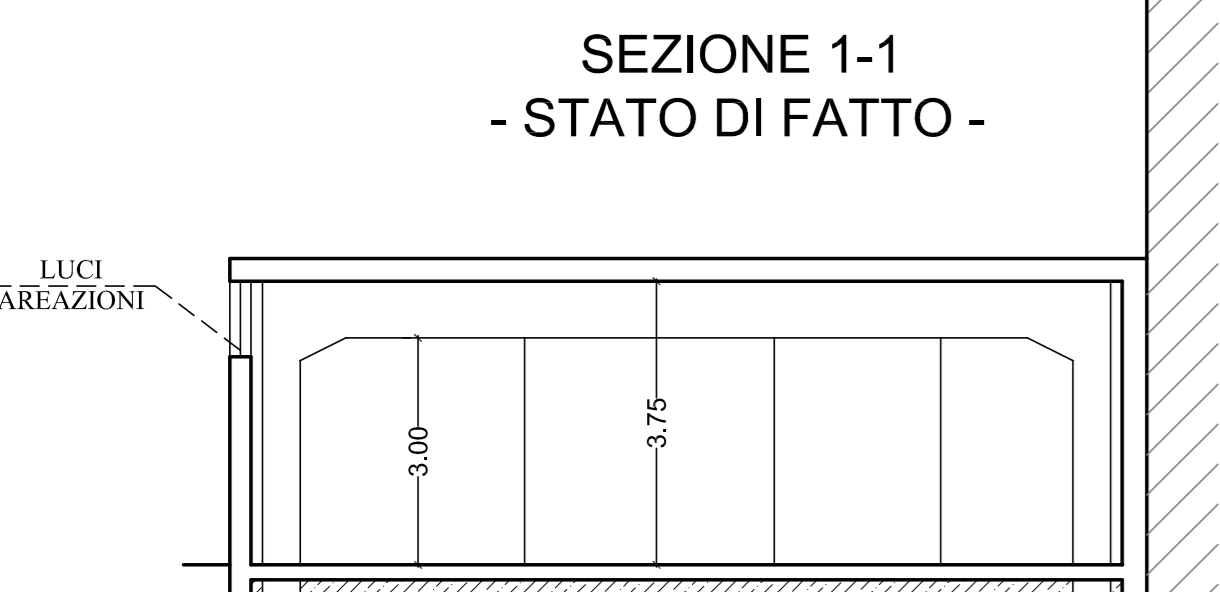

SEZIONE 1-1
 - PROGETTO -

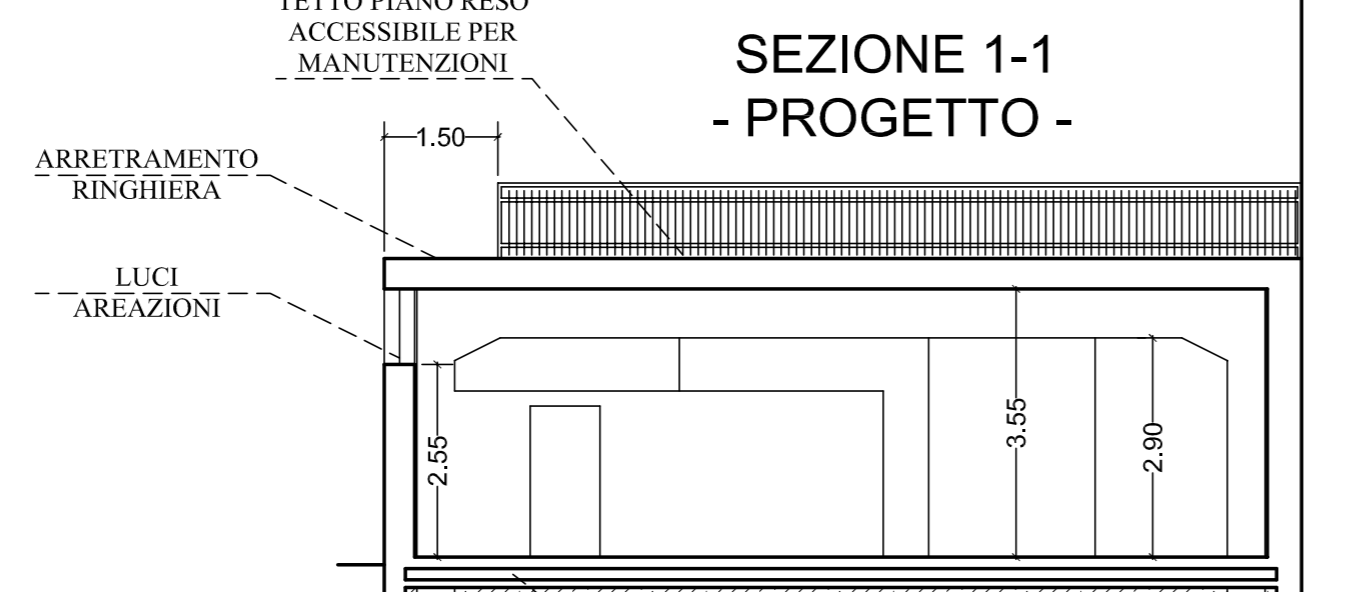

SEZIONE 2-2
 - STATO DI FATTO -



SEZIONE 2-2
 - PROGETTO -

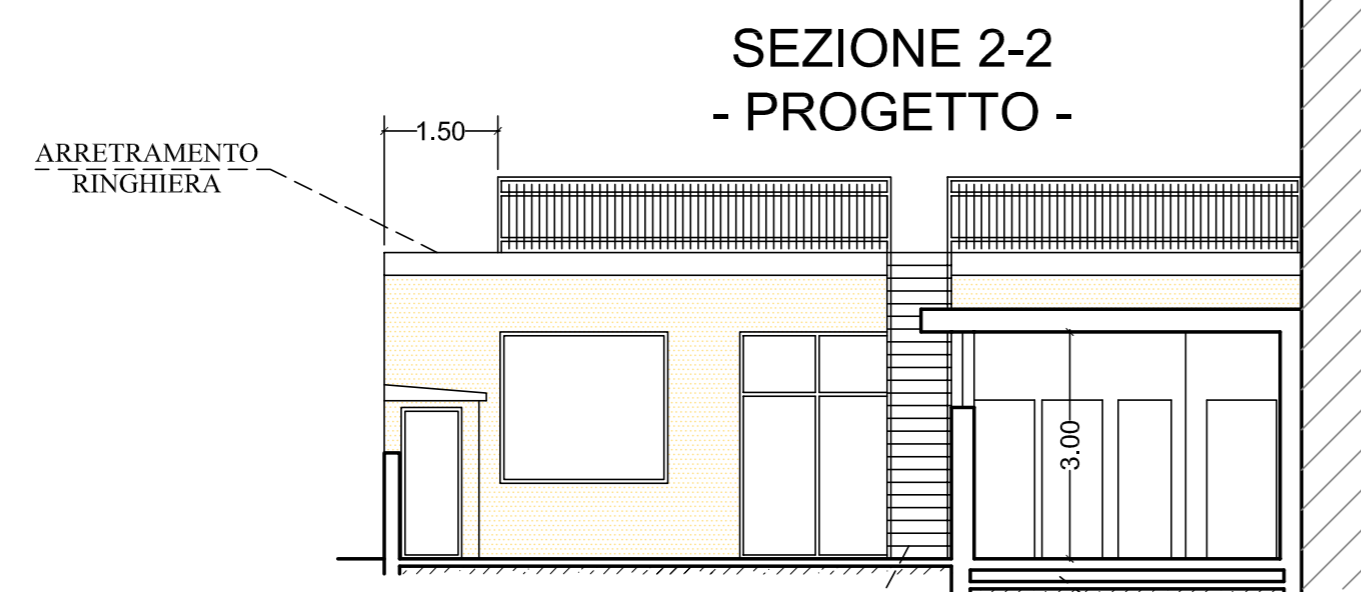

PROSPETTO FIANCO
 - STATO DI FATTO -

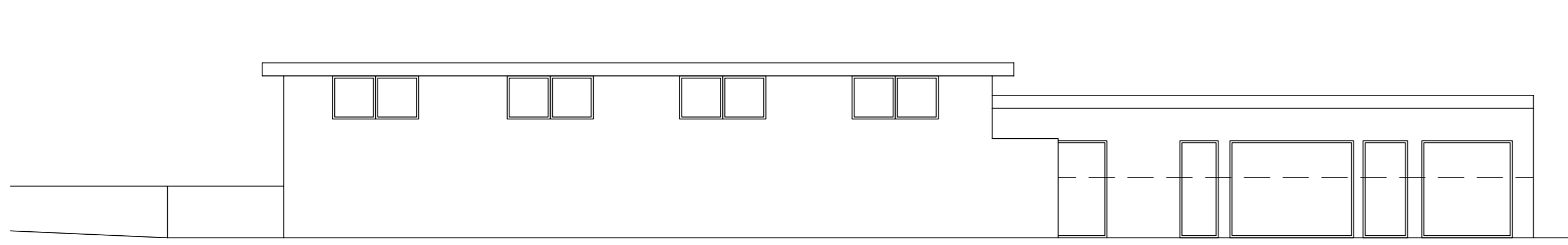

PROSPETTO FIANCO
 - PROGETTO -

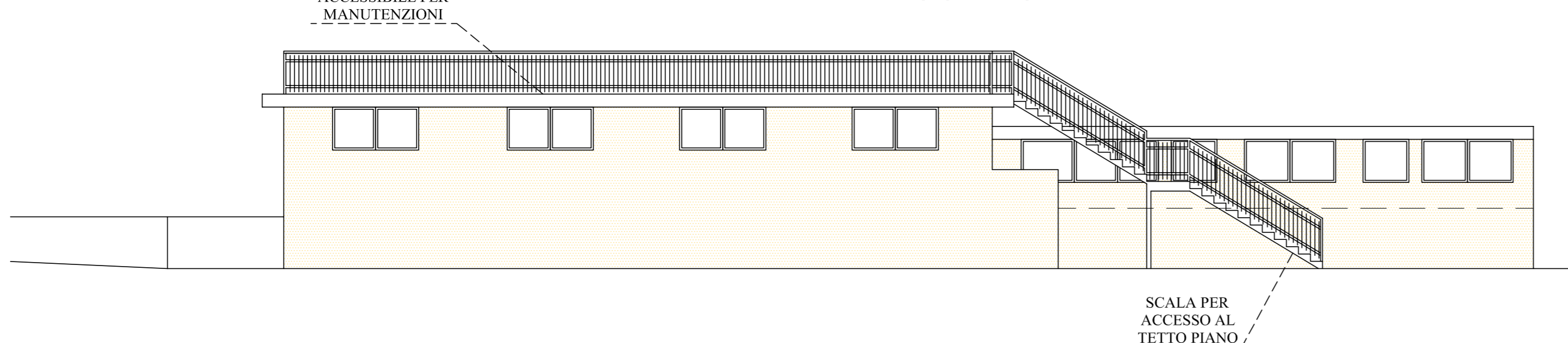

ESTRATTO DAL VIGENTE P.R.G.C.
 area normativa "IN"



ESTRATTO DI MAPPA CATASTALE
 Foglio 1.093 n. 73-399
 Foglio 23 n. 810

