

COMUNE DI TORINO
VIA FRANCESCO PETRARCA 4

AREA NORMATIVA R3

INTERVENTO DI COMPLETAMENTO
ex art. 4 f2 N.U.E.A. del P.R.G.
in deroga ai disposti dell'Allegato A
ex art. 26 comma 23bis N.U.E.A. del P.R.G.

**EDIFICIO PLURIPIANO
DI CIVILE ABITAZIONE
ED AUTORIMESSA INTERRATA**

5

alexandra accossato
riccardo alemanni
michele barilaro
valentina carboni
simona pont

SD4
TI2
UO1

scala
varie

data
22.02.2013

oggetto
PROSPETTI E SEZIONI

proprietà
Oswaldo Bracco e Antonietta Alessandrini
via francesco petrarca n. 4
10126 torino

progetto
studio 421
arch. riccardo alemanni
arch. simona pont
via avellino 22, 10144 torino tel 011 0209303 fax 011 02 46 033



PROSPETTO SU VIA PETRARCA

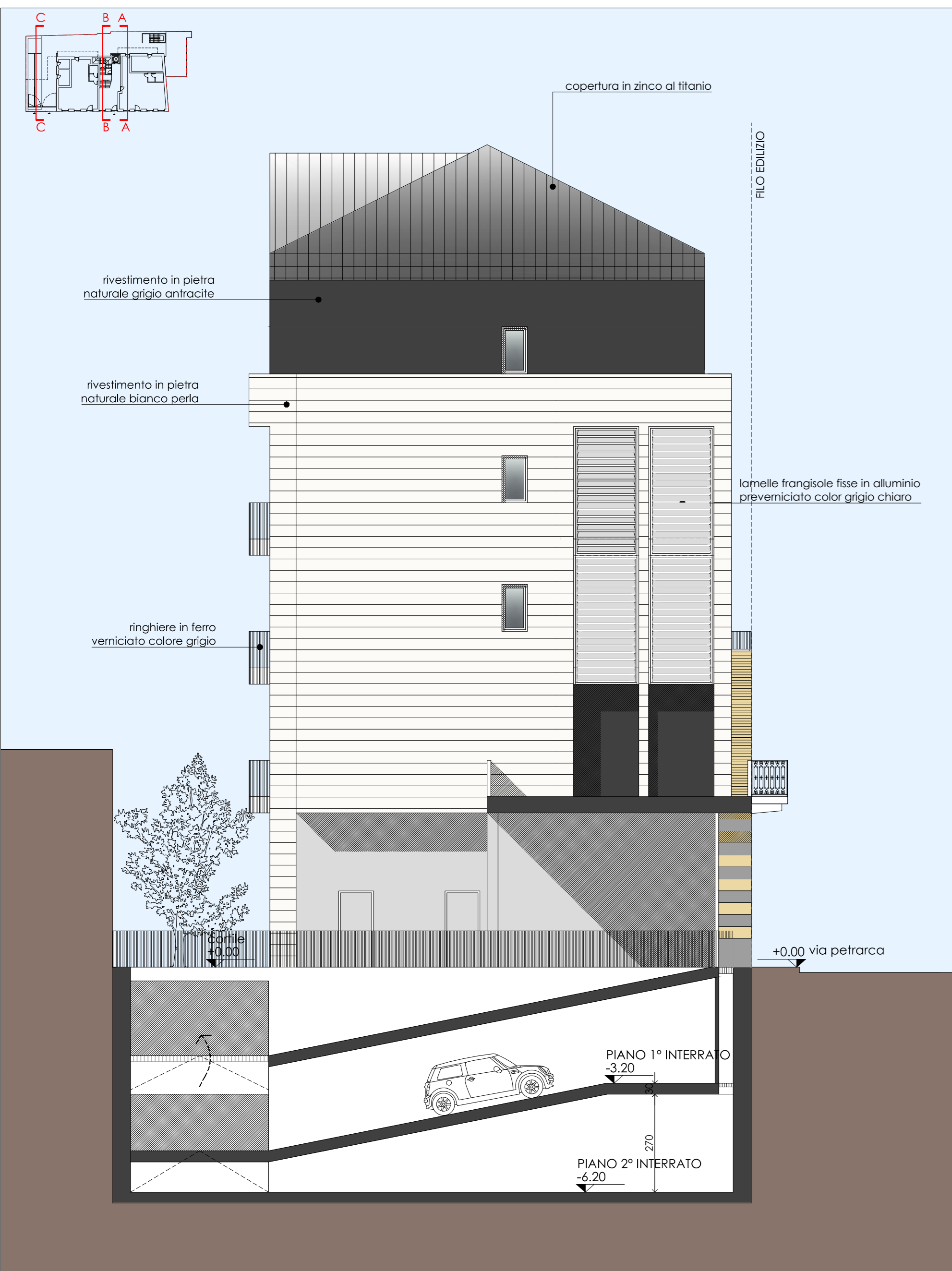

SEZIONI C-C

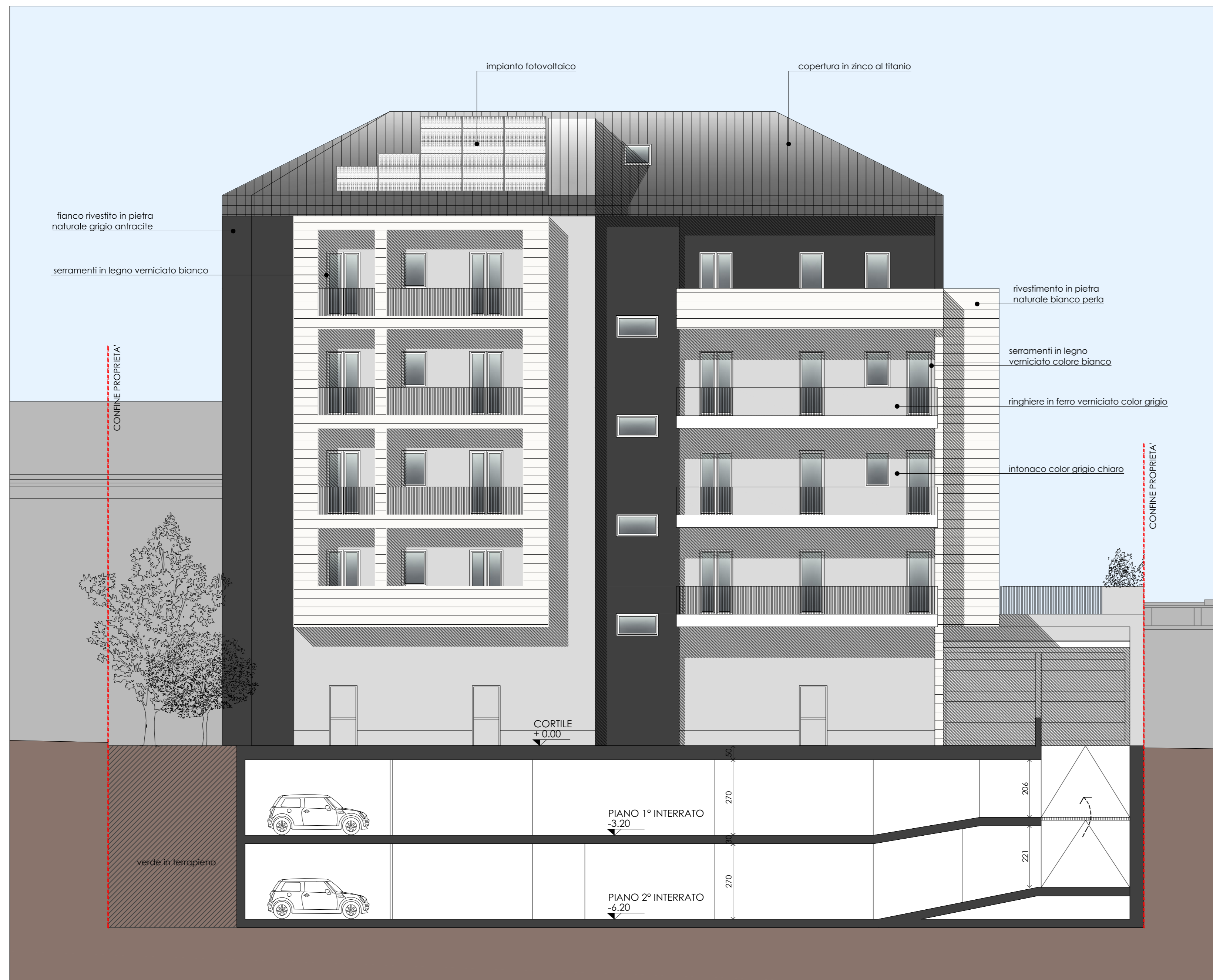

PROSPETTO INTERNO CORTILE

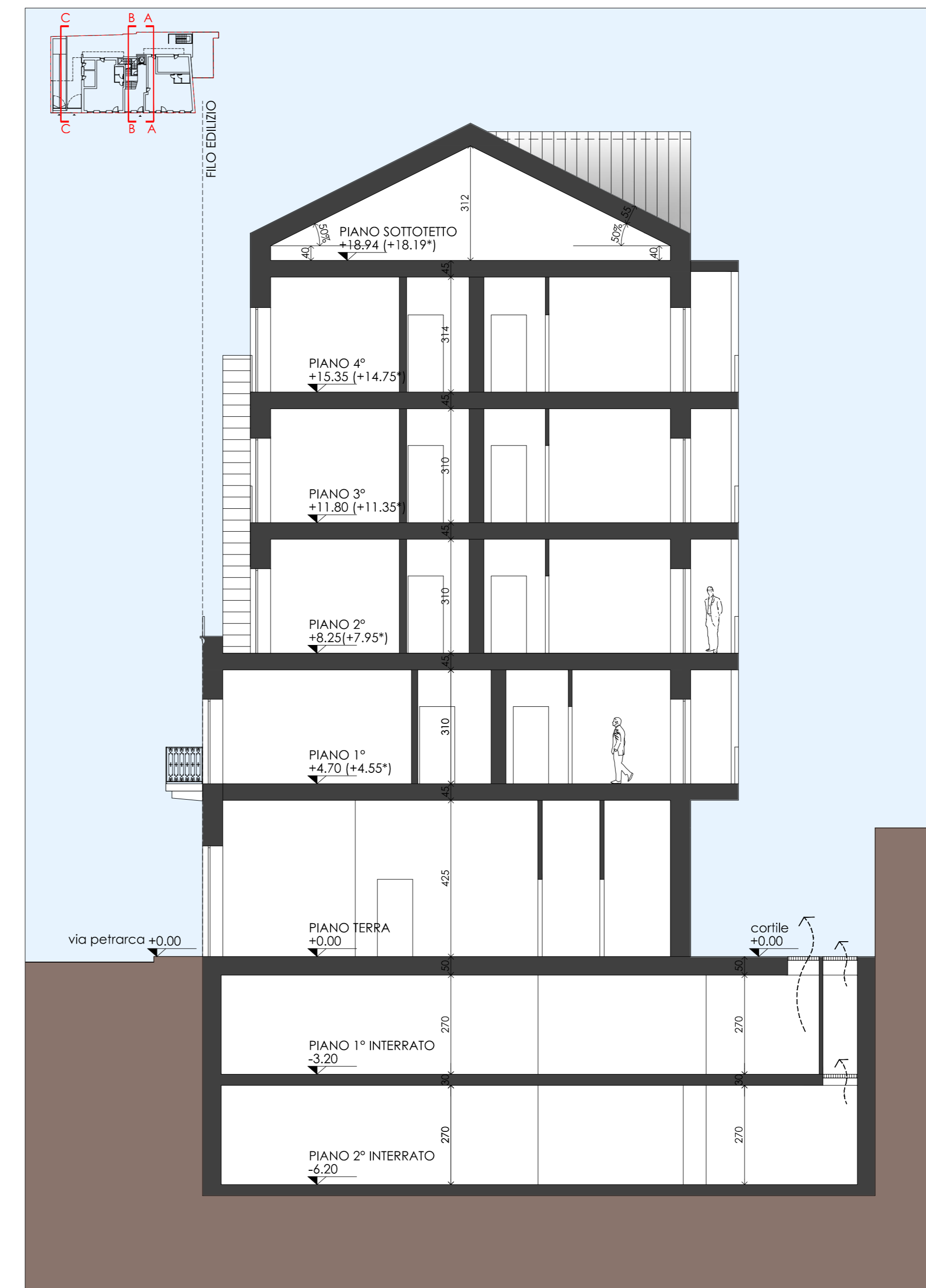

SEZIONE A-A

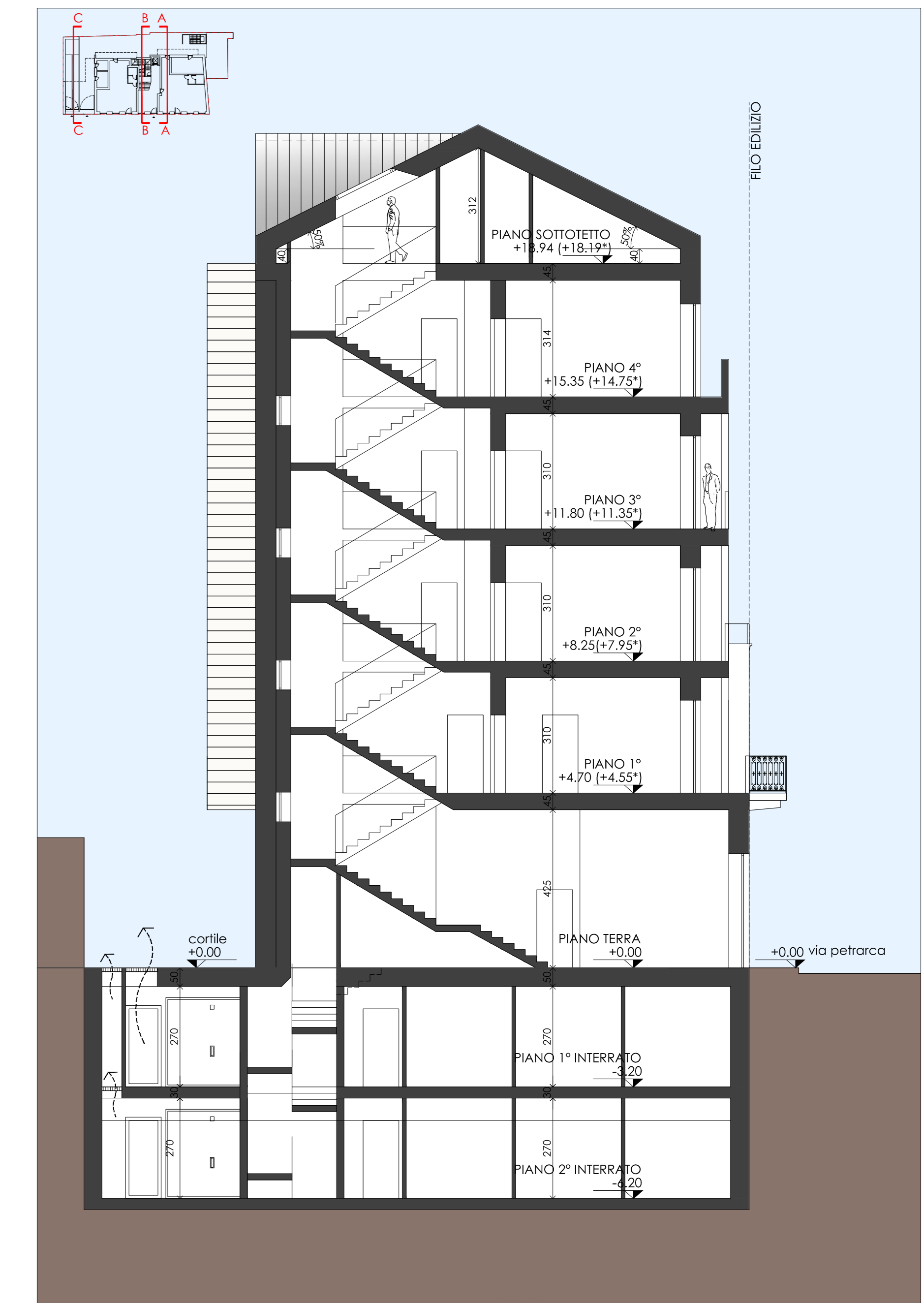

SEZIONE B-B