

COMUNE DI TORINO
VIA FRANCESCO PETRARCA 4

AREA NORMATIVA R3

INTERVENTO DI COMPLETAMENTO
ex art. 4 f2 N.U.E.A. del P.R.G.
in deroga ai disposti dell'Allegato A
ex art. 26 comma 23bis N.U.E.A. del P.R.G.

**EDIFICIO PLURIPIANO
DI CIVILE ABITAZIONE
ED AUTORIMESSA INTERRATA**

3

alexandra accessato
riccardo alemanni
michele ballarò
valentina carboni
simona pont

SD4
T12
UO1

scala
varie

data
22.02.2013

oggetto DEMOLIZIONI E SCAVI

proprietà
Oswaldo Bracco e Antonietta Alessandrini
via francesco petrarca n. 4
10126 torino

progetto
studio 421
arch. riccardo alemanni
arch. simona pont
via avellino 22, 10144 torino tel 011 0209303 fax 011 02 66 033

LEGENDA

- SCAVO PER I PIANI INTERRATI DI PROGETTO
- DEMOLIZIONI
- PORZIONE DI FABBRICATO DA MANTENERE

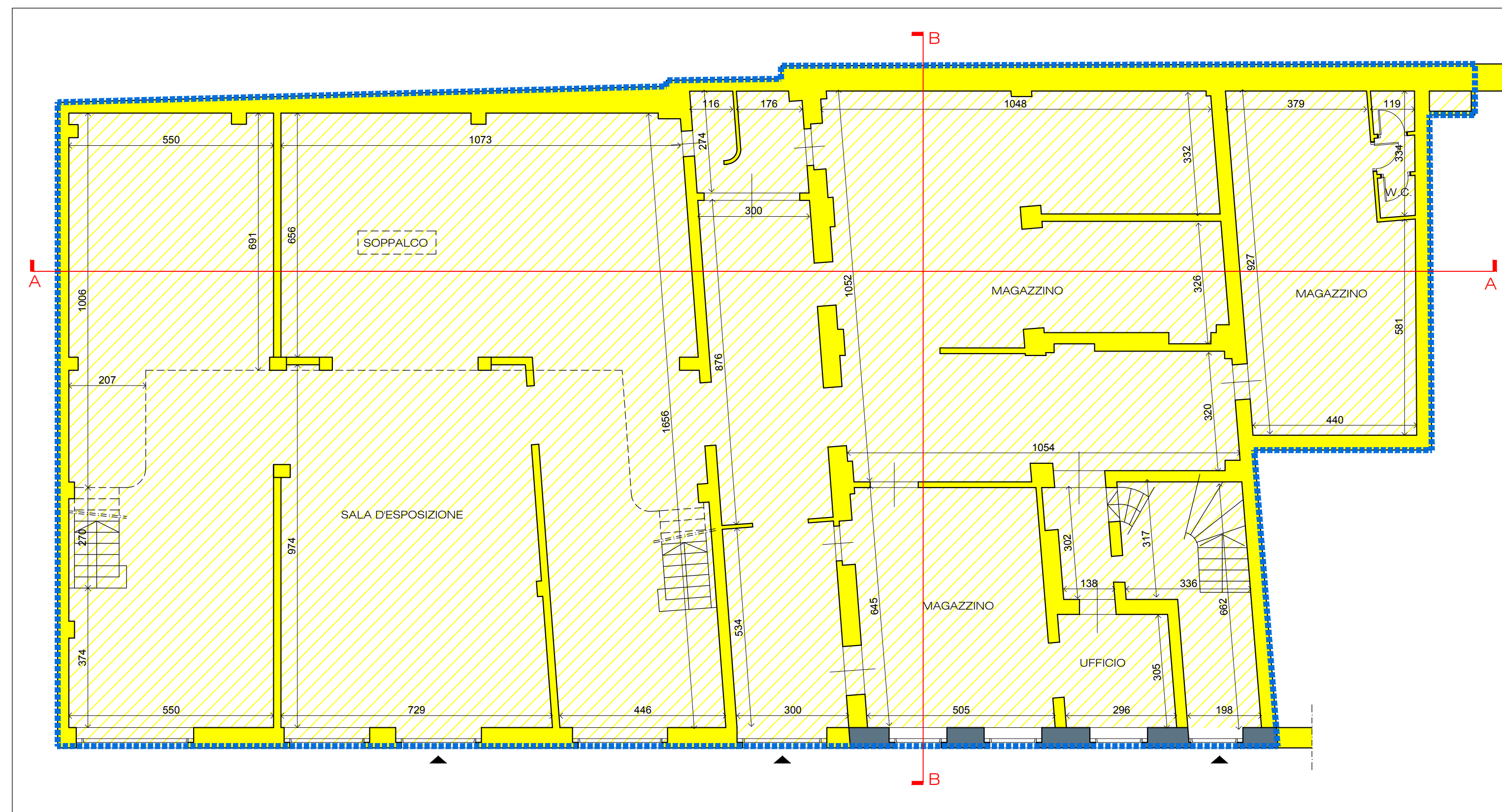

PIANTA PIANO TERRA

scala 1:100

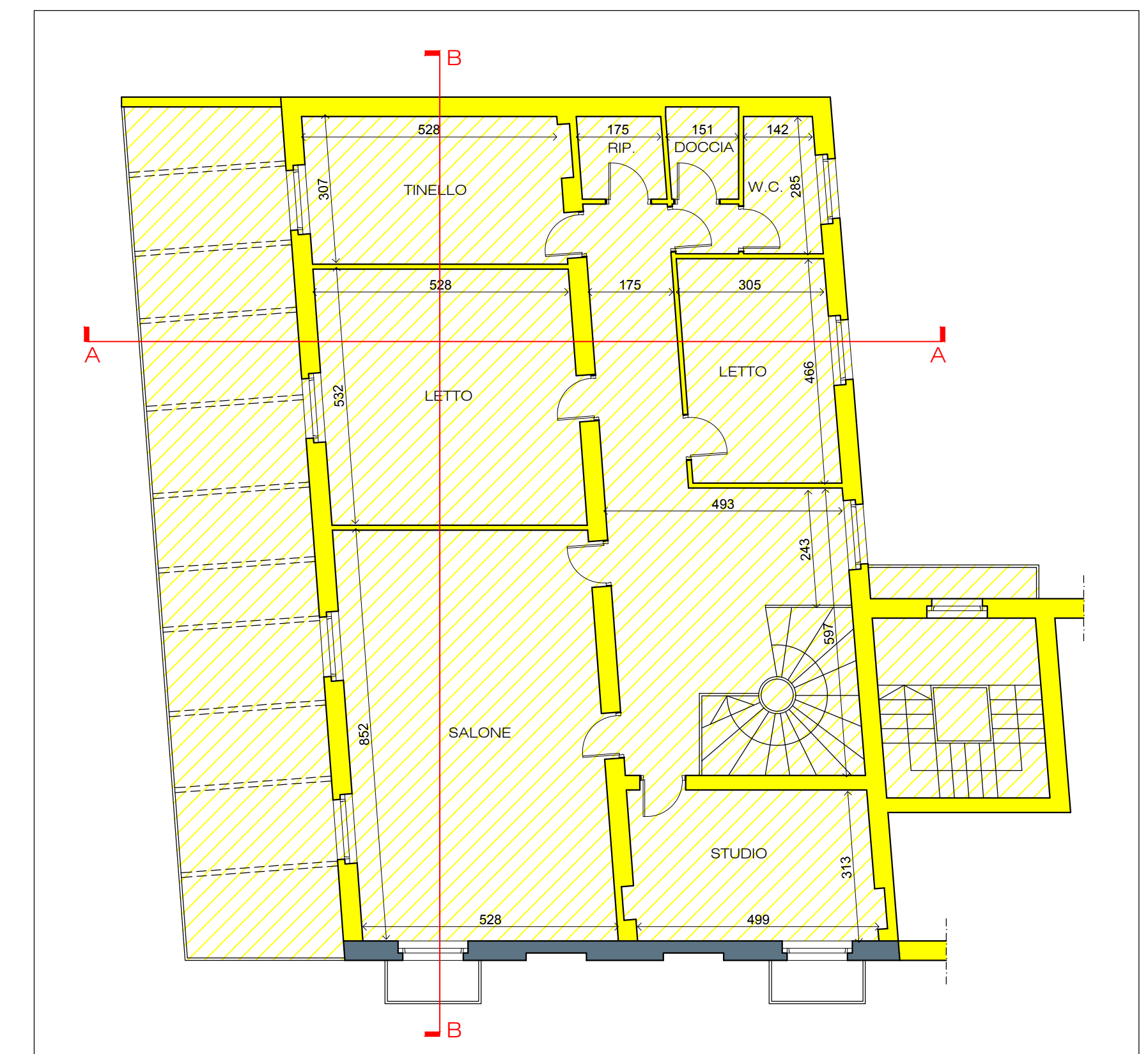

PIANTA PIANO PRIMO

scala 1:100

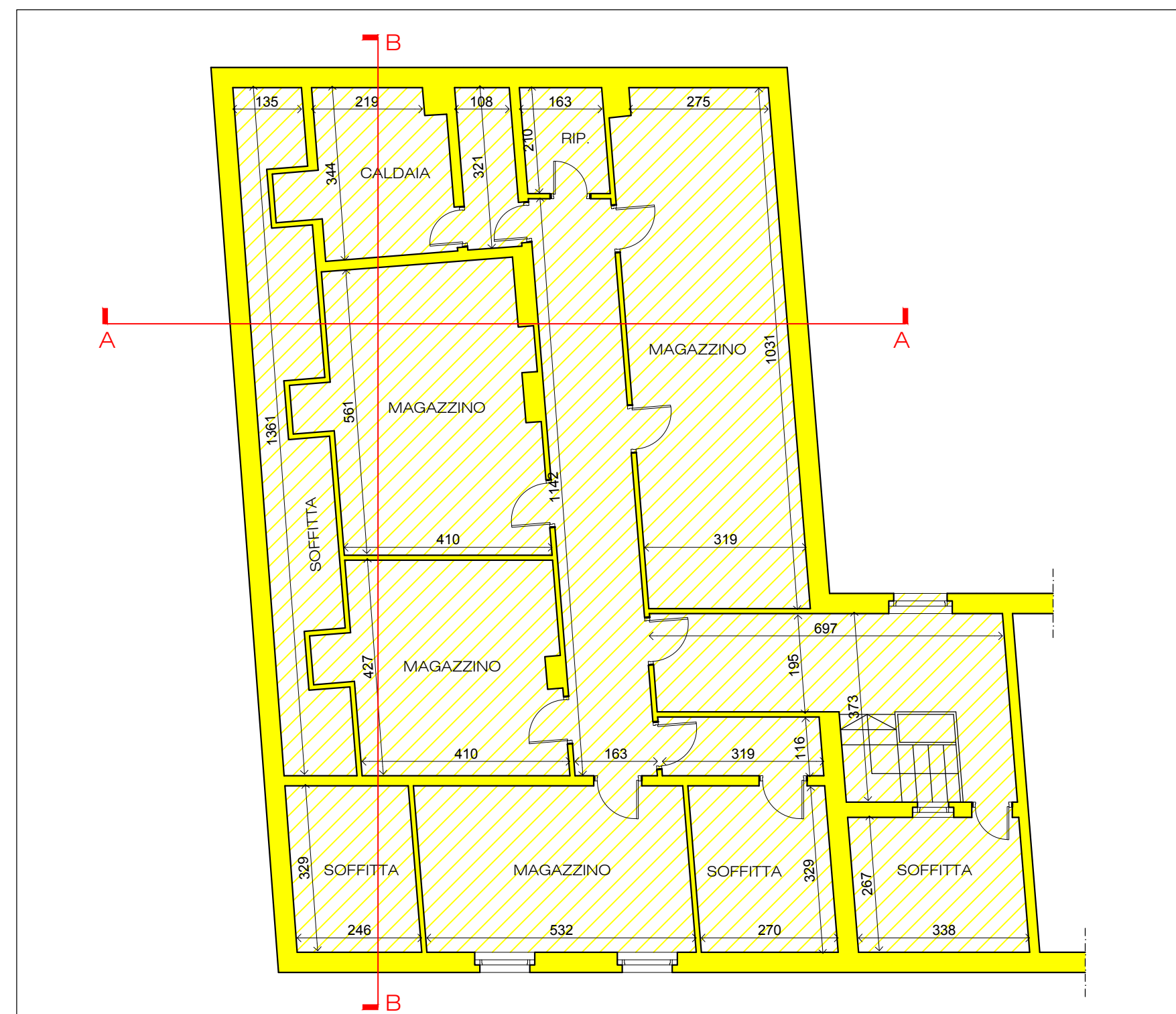

PIANTA PIANO SECONDO

scala 1:100

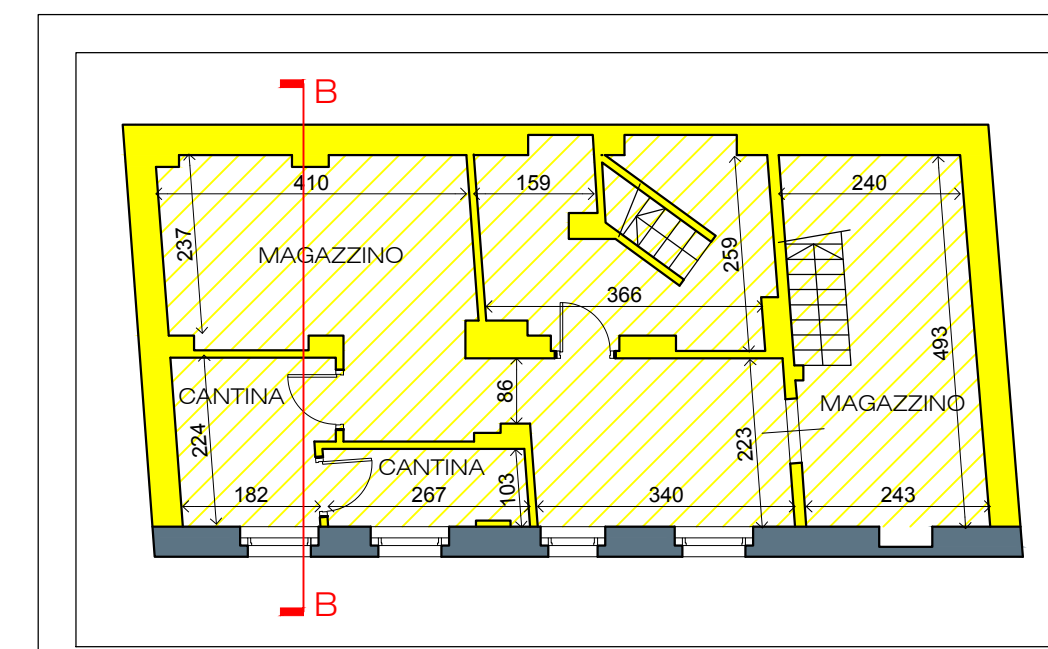

PIANTA PIANO INTERRATO

scala 1:100



PROSPETTO SU VIA PETRARCA

scala 1:100

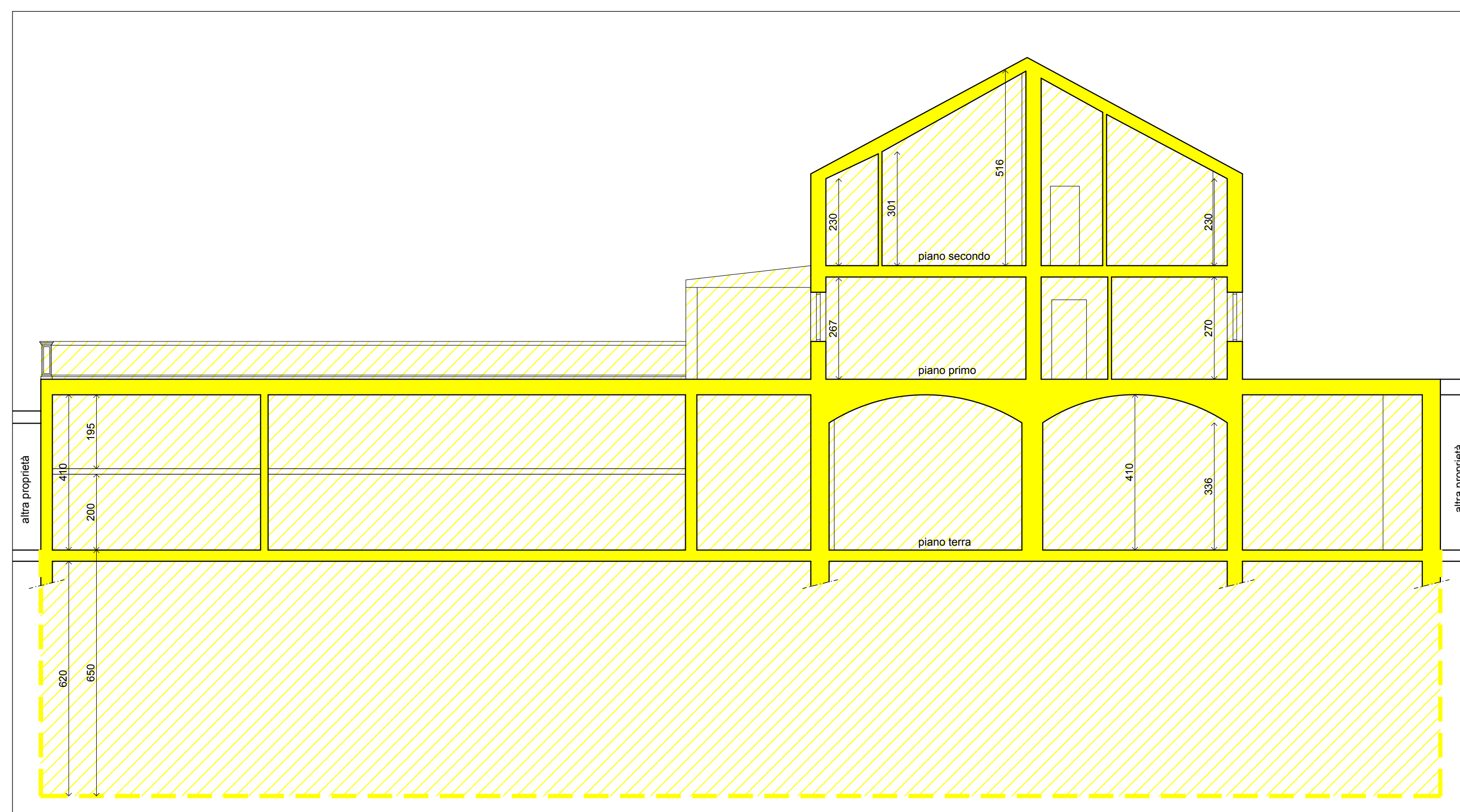

SEZIONE AA

scala 1:100

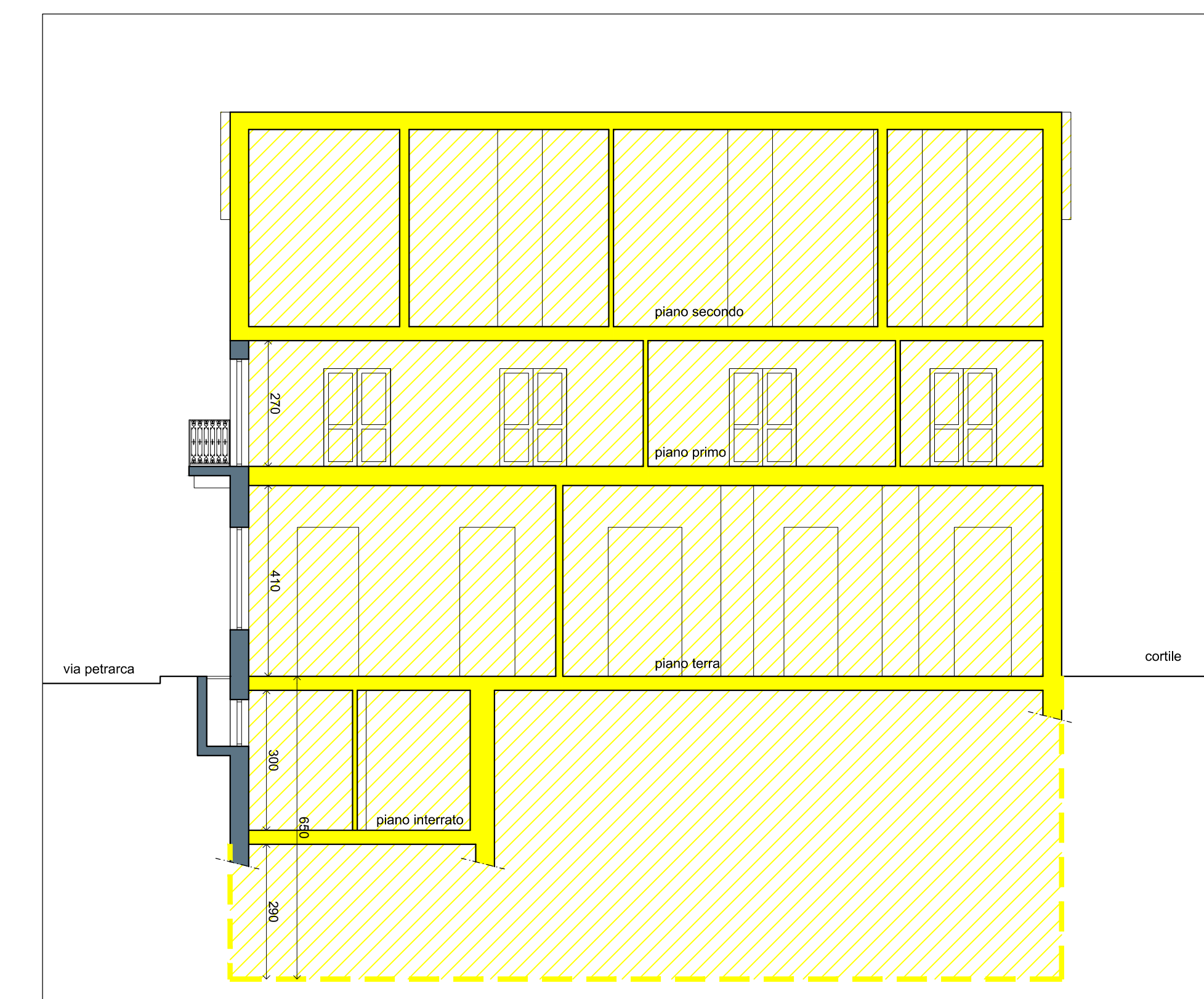

SEZIONE BB

scala 1:100