

COMUNE DI TORINO
VIA FRANCESCO PETRARCA 4

AREA NORMATIVA R3

INTERVENTO DI COMPLETAMENTO
ex art. 4 f2 N.U.E.A. del P.R.G.
in deroga ai disposti dell'Allegato A
ex art. 26 comma 23bis N.U.E.A. del P.R.G.

**EDIFICIO PLURIPIANO
DI CIVILE ABITAZIONE
ED AUTORIMESSA INTERRATA**

2

alessandra accossato
riccardo alemanni
michele barillaro
valentina carboni
simona pont

SD4
TI2
UO1

scala varie	data 22.02.2013	oggetto RILIEVO
proprietà	Oswaldo Bracco e Antonietta Alessandrini via francesco petrarca n. 4 10126 torino	
progetto	studio 421 arch. riccardo alemanni arch. simona pont via avellino 22, 10144 torino tel 011 0209303 fax 011 02 66 033	

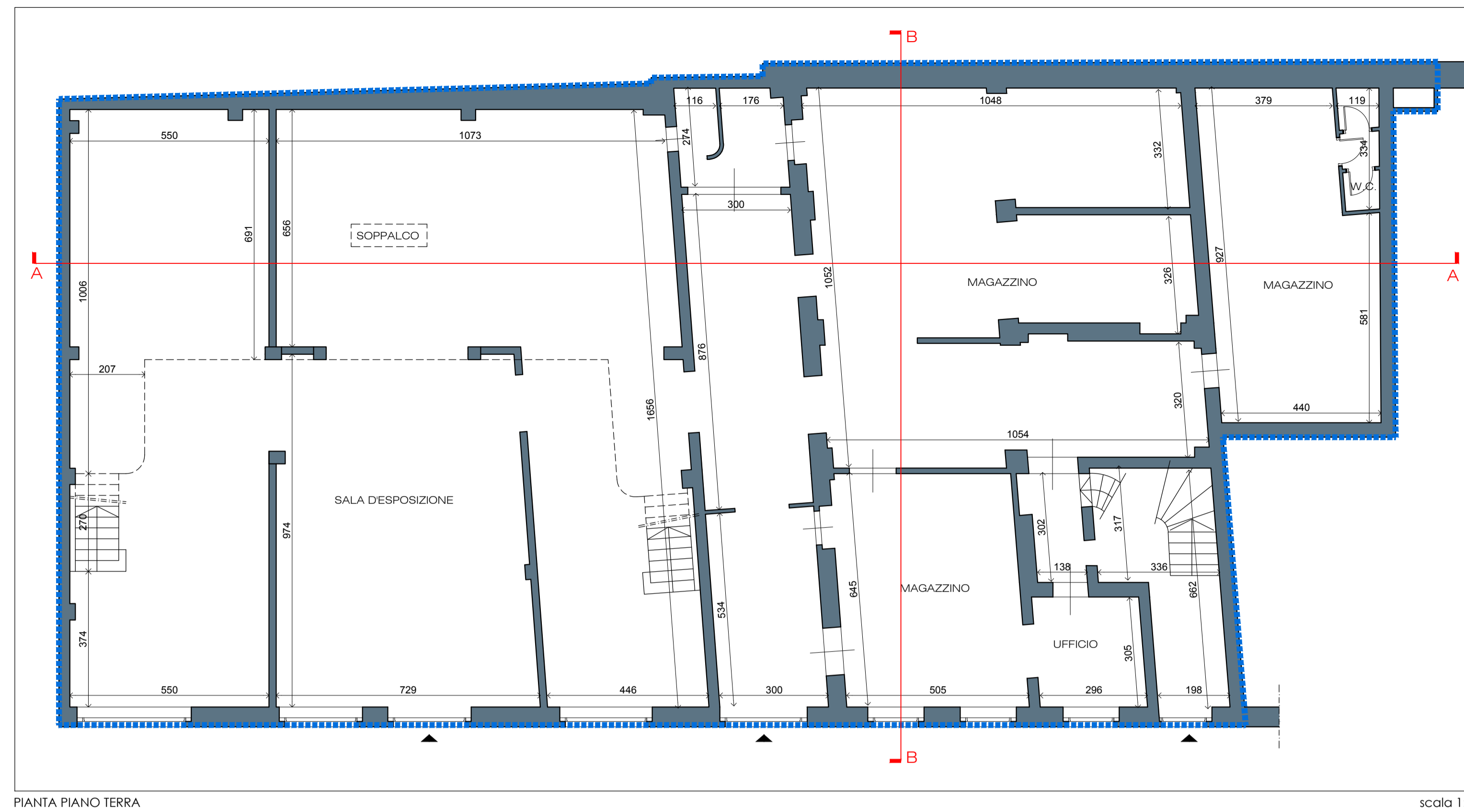

PIANTA PIANO TERRA

scala 1:100

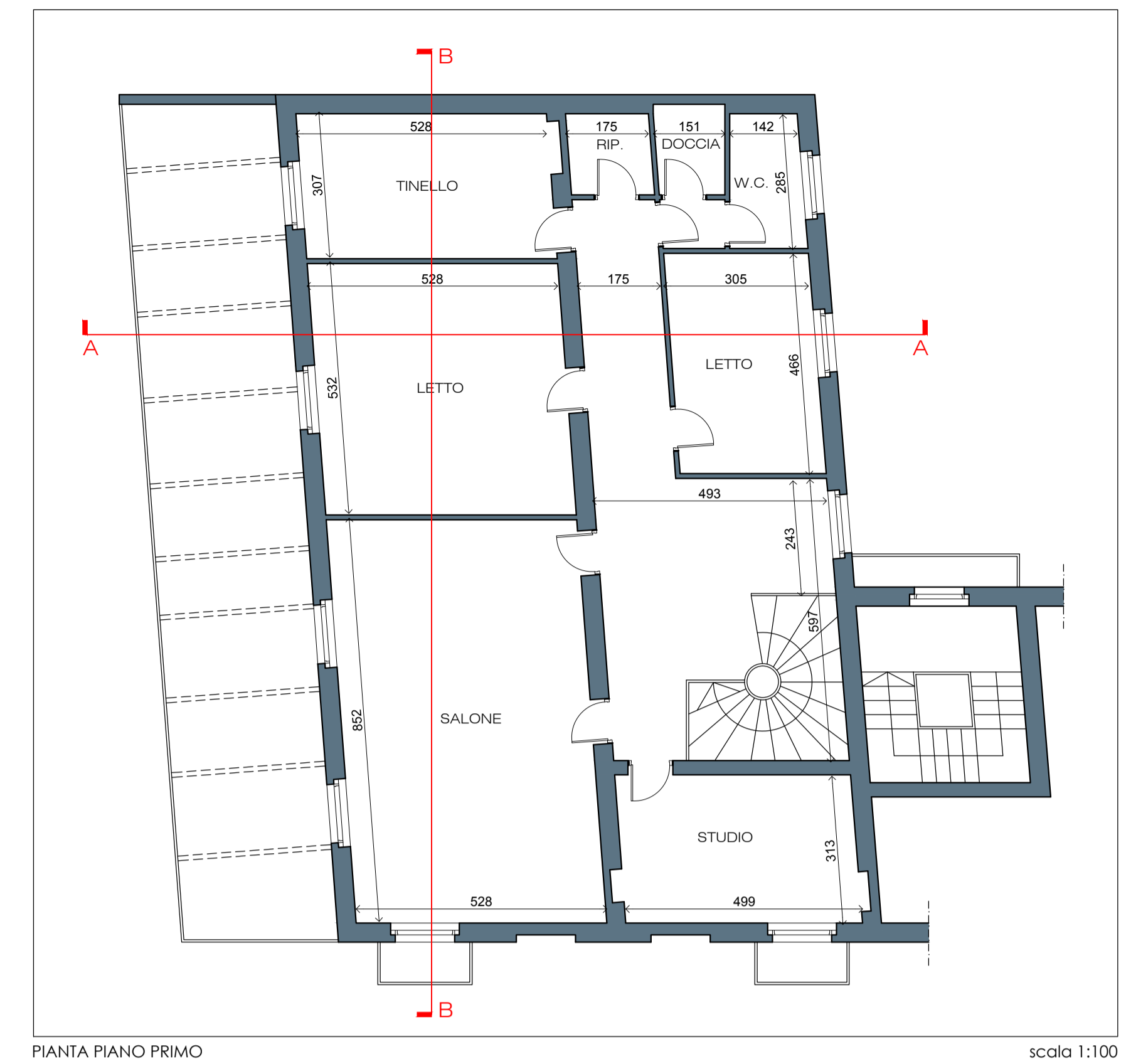

PIANTA PIANO PRIMO

scala 1:100



PIANTA PIANO SECONDO

scala 1:100

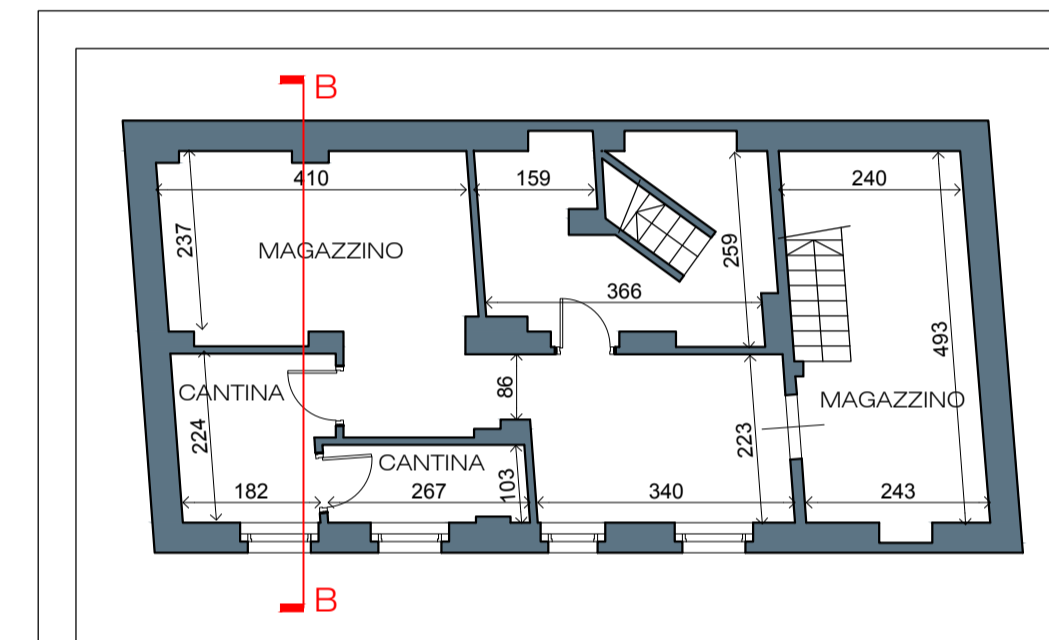

PIANTA PIANO INTERRATO

scala 1:100

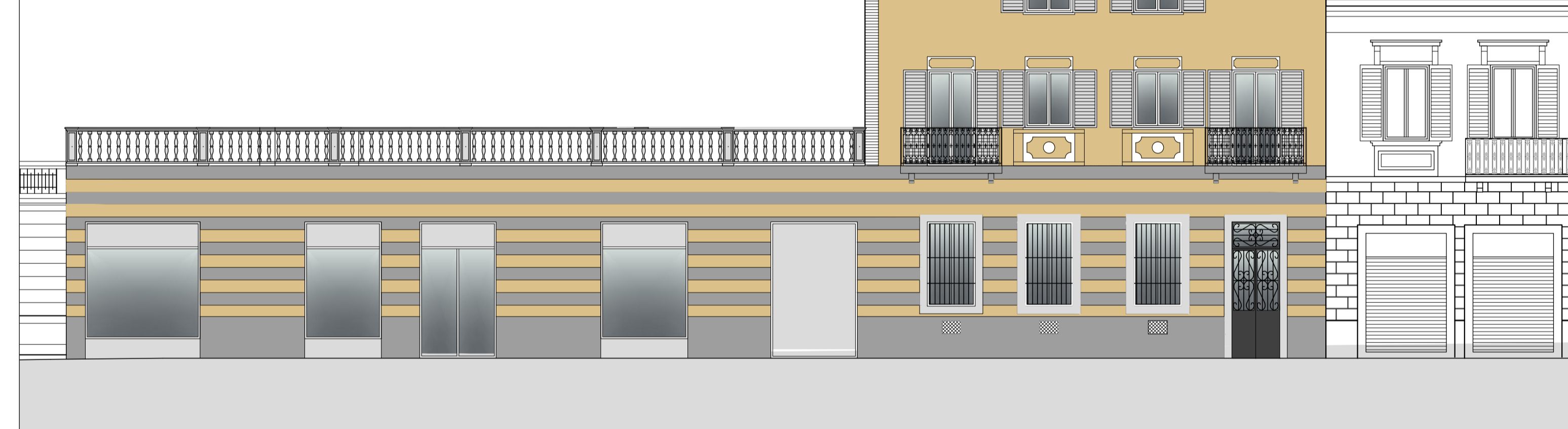

PROSPETTO SU VIA PETRARCA

scala 1:100

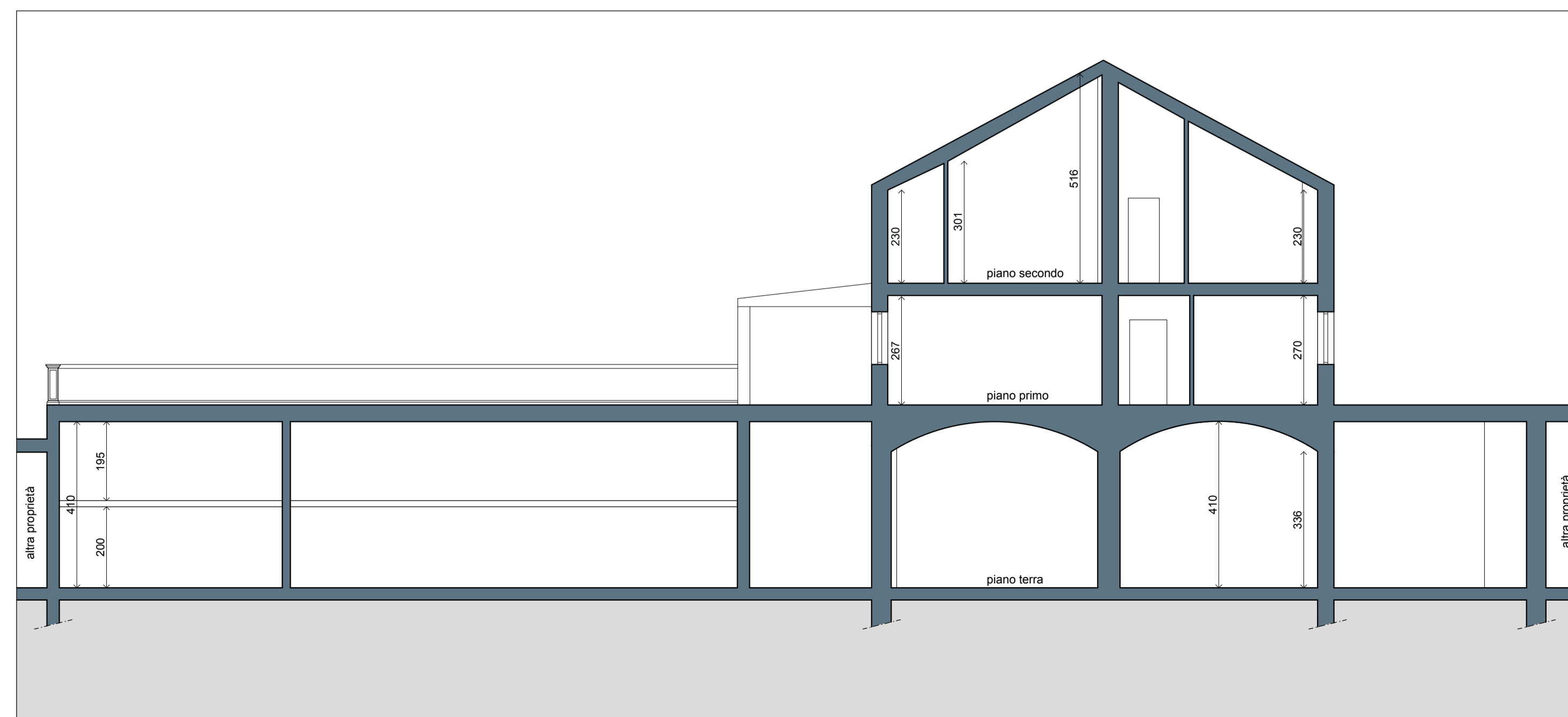

SEZIONE AA

scala 1:100



SEZIONE BB

scala 1:100