

richiedente:
DEAGOSTINI ROBERTA
C.so Vittorio Emanuele II n.14
10123 Torino
DEAGOSTINI MAURA MARIA
Via Sforzesca n.3
10131 Torino
SANSONI ADELINA MARIA
C.so Vittorio Emanuele II n.14
10123 Torino

progetto architettonico:
arch. Massimo Burroni
ing. Maurizio Labate
collaboratrice
Dis. Maria B. Tedeschi
parcstudio
via bonzanigo, 32
14100 asti
T 0141.324655
F 0141.323101
E studio@parcstudio.it
www.parcstudio.it

CITTA' DI TORINO



Permesso di costruire
per la realizzazione di una media struttura di vendita
in Torino, Via Elvo/Via Leini/Via Feletto
(in applicazione dell'art.5 c.9 e 14 della L.106/2011)

1

INQUADRAMENTO TERRITORIALE

Stralcio dalla mappa catastale con individuazione dell'ambito territoriale di competenza del Permesso di Costruire in Deroga. Stralcio dal PRGC Vigente della Città di Torino.

Evo_Ricostruzione_20140404.ph

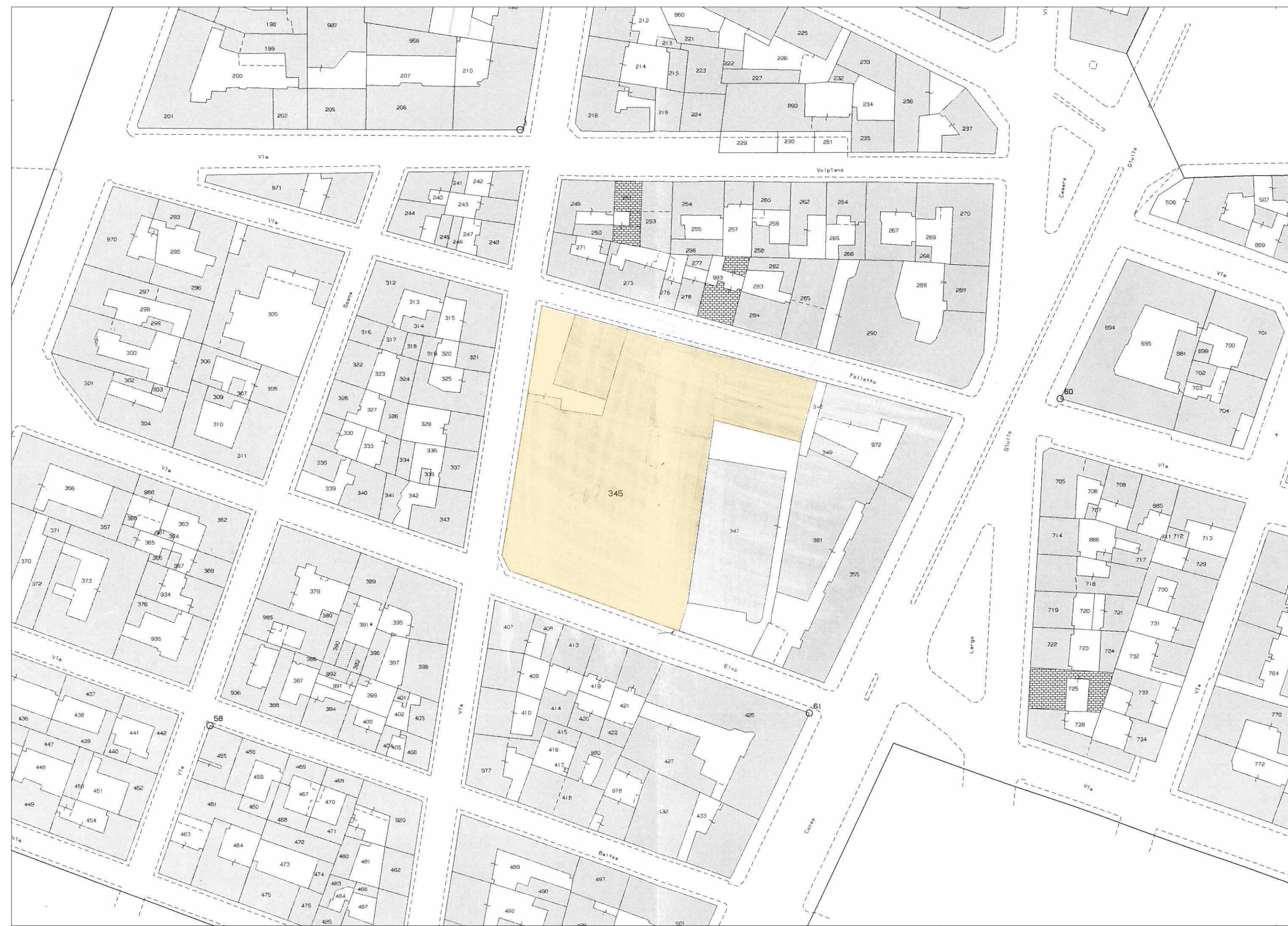

STRALCIO DALLA MAPPA CATASTALE - scala 1:1000 FG. 1148 map. 345 - Superficie: 5.1000 mq

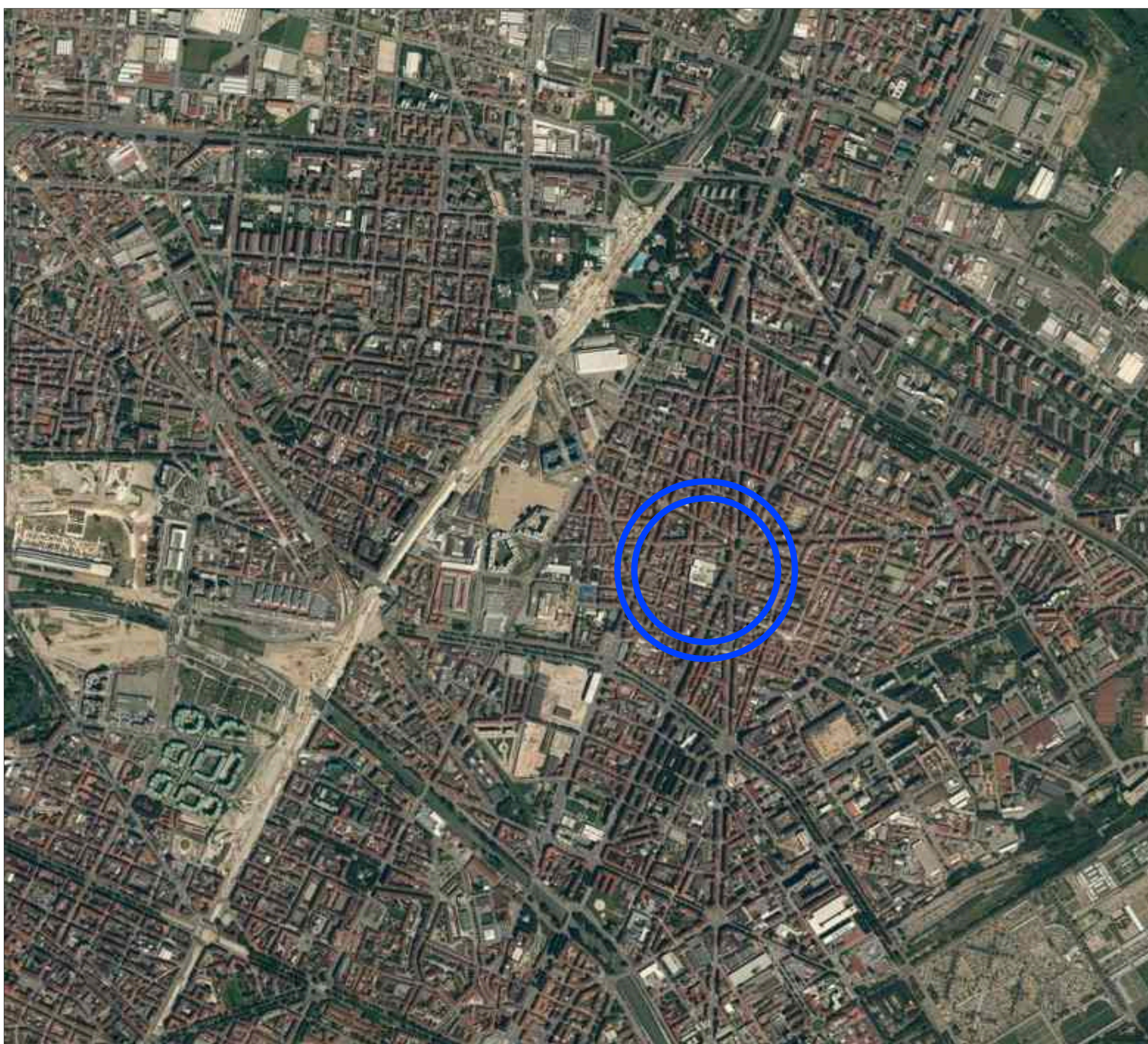

VISTA SATELLITARE DELLA CITTA DI TORINO - Barriera di Milano

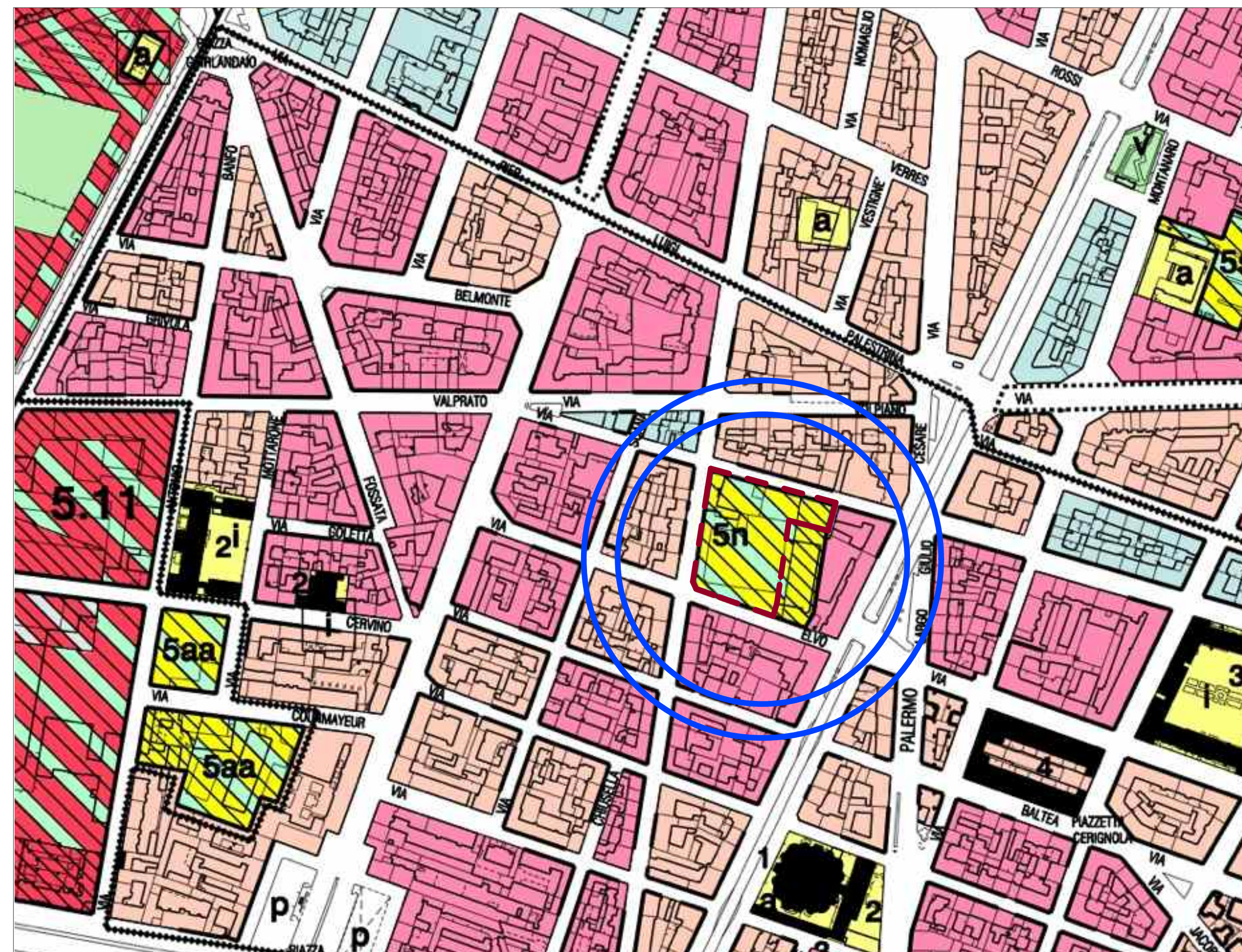

STRALCIO DAL P.R.G.C. VIGENTE - scala 1:5000 AREA ATS - Leini 2 (5n)