

COMUNE DI TORINO
COMPLESSO CASCINA FOSSATA
VIA ALA DI STURA

PLANIMETRIA DELL' AMBITO DI INTERVENTO

ENTI PREPOSTI



Piazza Palazzo di Città 1, 10122 Torino

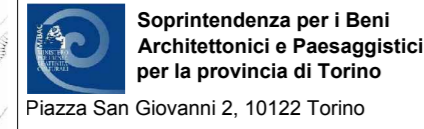

Piazza San Giovanni 2, 10122 Torino

SOGGETTO ATTUATORE
 Fondo Albare Sostenibile Piemonte - gestito da:
 Polaris Real Estate sgr spa
 Largo Donegani, 2 - 20121 Milano
 tel. +39 02 00 66 25 11

ATI DI PROGETTAZIONE
 ARCHING s.r.l. (mandataria)
 Studio A21 (mandante)
 Studio Stura (mandante)
 D&D s.r.l. (mandante)

Coordinamento generale
 ARCHING s.r.l.
 C.so Racconigi, 208 - 10141 Torino
 tel. 011 23 26 70 - fax 011 23 26 71
 e-mail: mar@arching.it

Progetto architettonico
 Studio A21
 Arch. Riccardo Alemanni
 via Amedeo 22 - 10141 Torino
 tel. +39 011 2329203 - fax +39 011 2329203
 e-mail: info@studioa21.it

Progetto strutturale
 ARCHING s.r.l.
 C.so Racconigi, 208 - 10141 Torino
 tel. 011 23 26 70 - fax 011 23 26 71
 e-mail: mar@arching.it

Progetto impianti e sottoservizi
 Studio SURA
 piazza Martiri della Libertà 7 - 10098 Rivoli (TO)
 tel. 011 23 26 70 - fax 011 23 26 71
 e-mail: info@stosura.it

Computi Metrici - Costi e Programma Lavori
 D&D s.r.l.
 Via Mecenate, 12 - 20087 Pavia (MI)
 tel. 0321 83 45 73 - fax 0321 83 45 76
 e-mail: info@stosura.it

Coordinamento sicurezza in fase di progettazione ed esecuzione
 ARCHING s.r.l.

Direzione Lavori Generale
 ARCHING s.r.l.

ELABORATO
A.10



CONCESSIONE IN DIRITTO DI SUPERFICIE OTTANTENNALE DELL' AREA A SERVIZI DENOMINATA CASCINA FOSSATA PER LA REALIZZAZIONE DI INTERVENTI DI EDILIZIA RESIDENZIALE TEMPORANEA, CON SPAZI COMMERCIALI E PRODUTTIVI

FASE PROGETTAZIONE
 PRELIMINARE DEFINITIVA ESECUTIVA

PERMESSO DI COSTRUIRE PER INTERVENTO DI NUOVO IMPIANTO E RESTAURO CONSERVATIVO

PROGETTO
 PROSPETTI - VISTE TRIDIMENSIONALI

REV	data	oggetto

SCALA DISEGNO 1:200 DATA 31.03.2014

FONDO	COMMESSA	OPERA	SETTORE	PROGETTO	DESC.	DOC.	VR.	REV.	FOGLIO	DI
FASP	FOS	000	SEZIONI	PC	EDI	AF	01	00	1	1

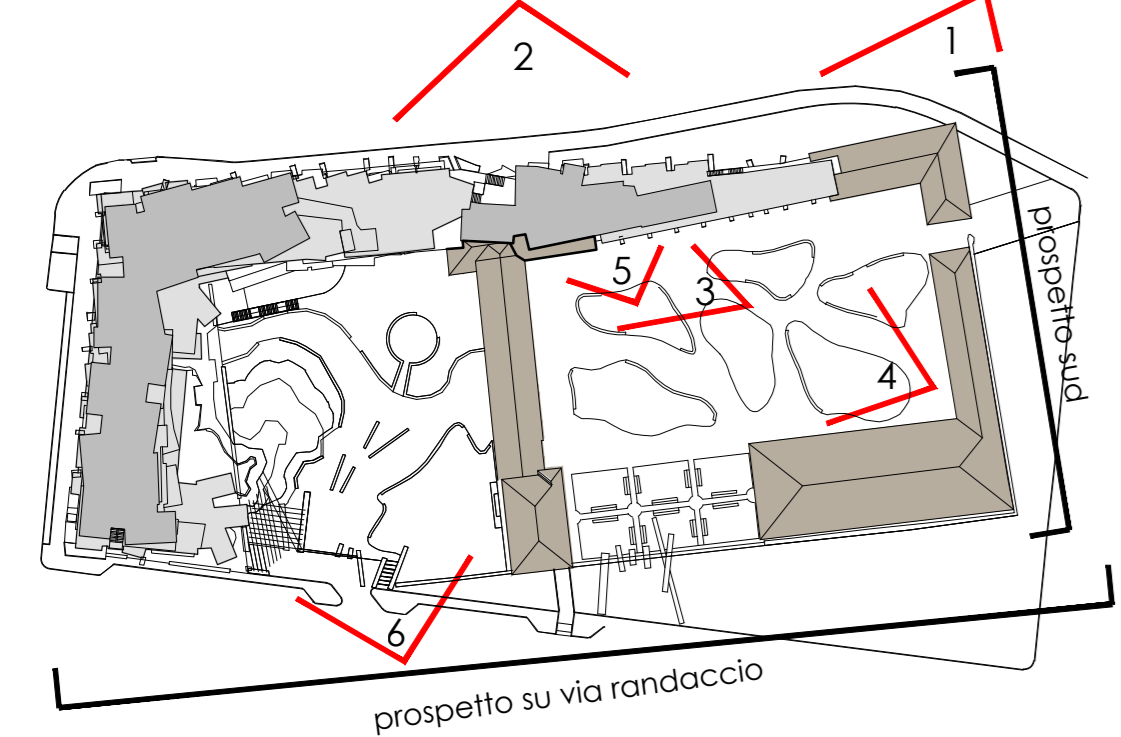

VISTA 1

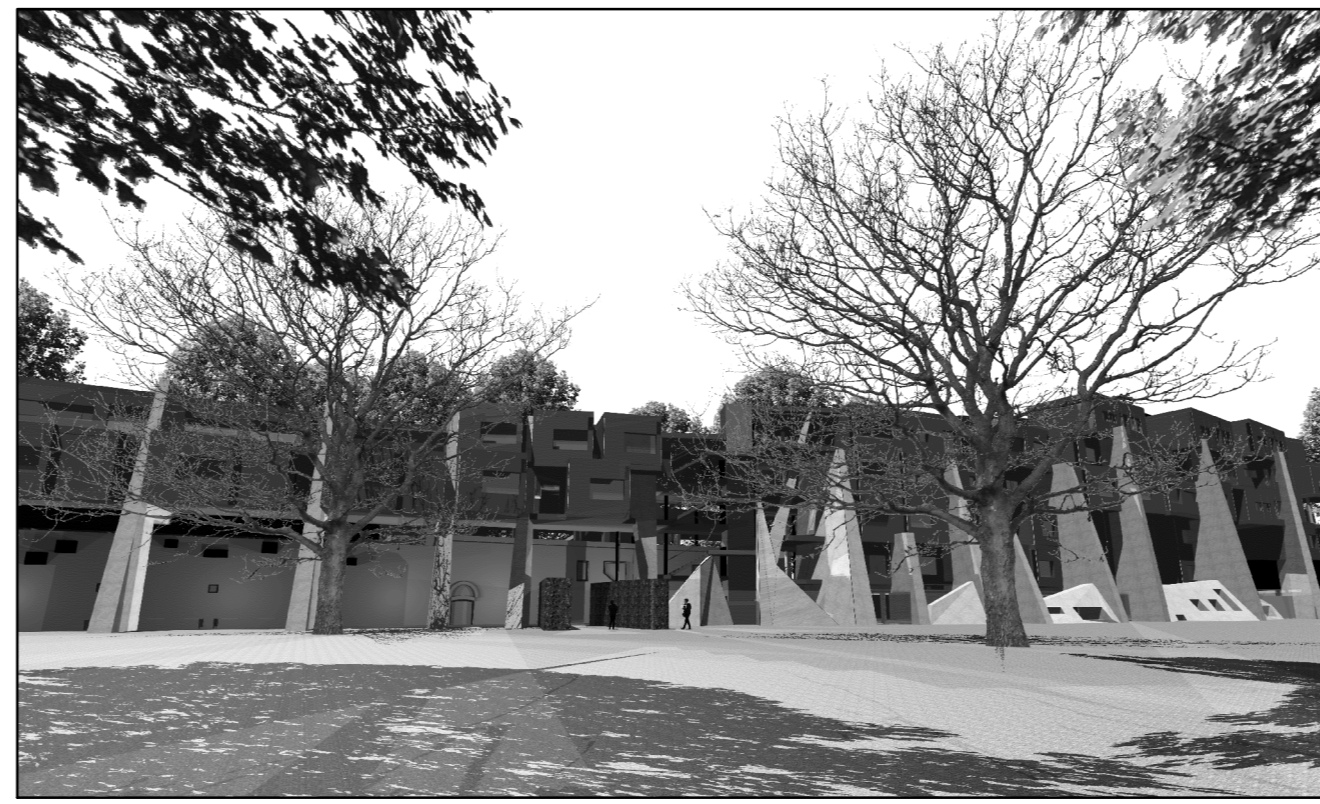

VISTA 2



VISTA 3

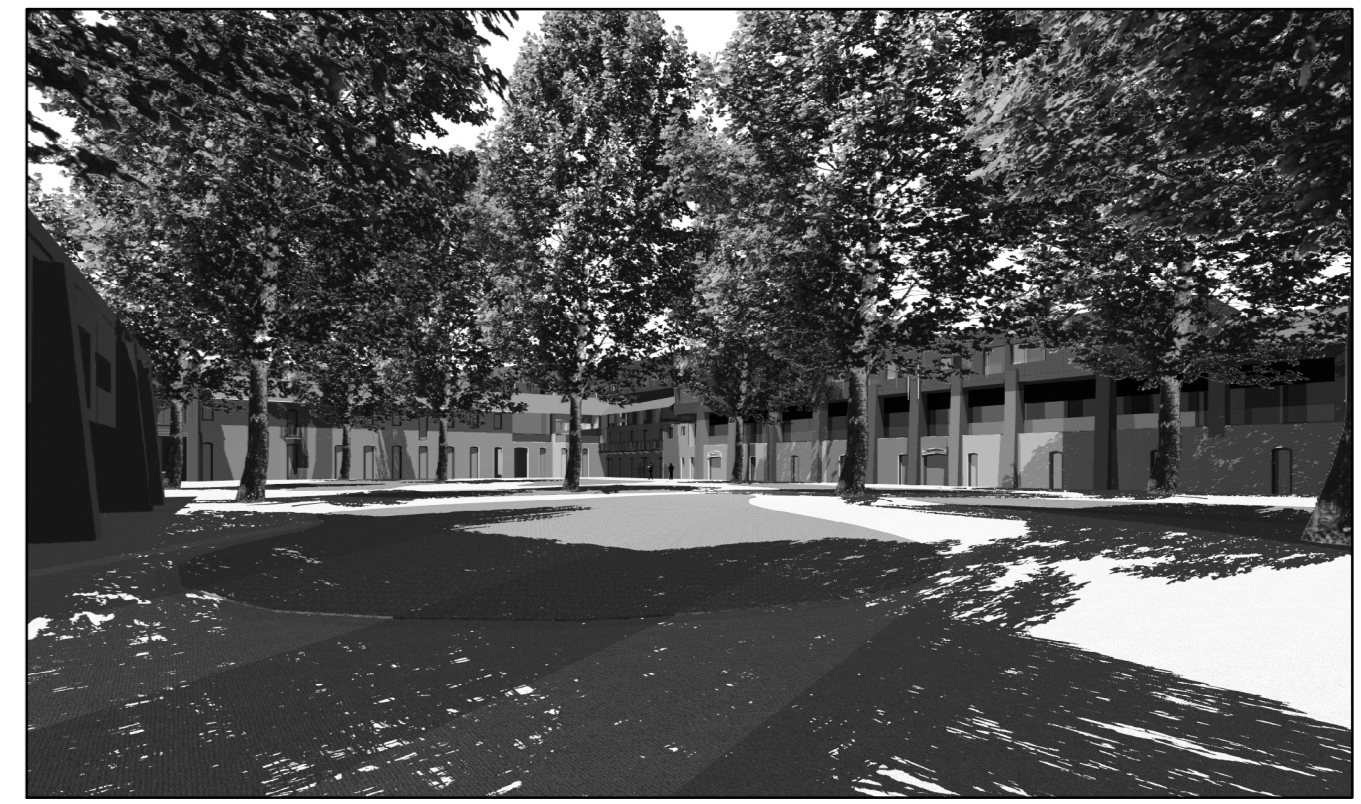

VISTA 4

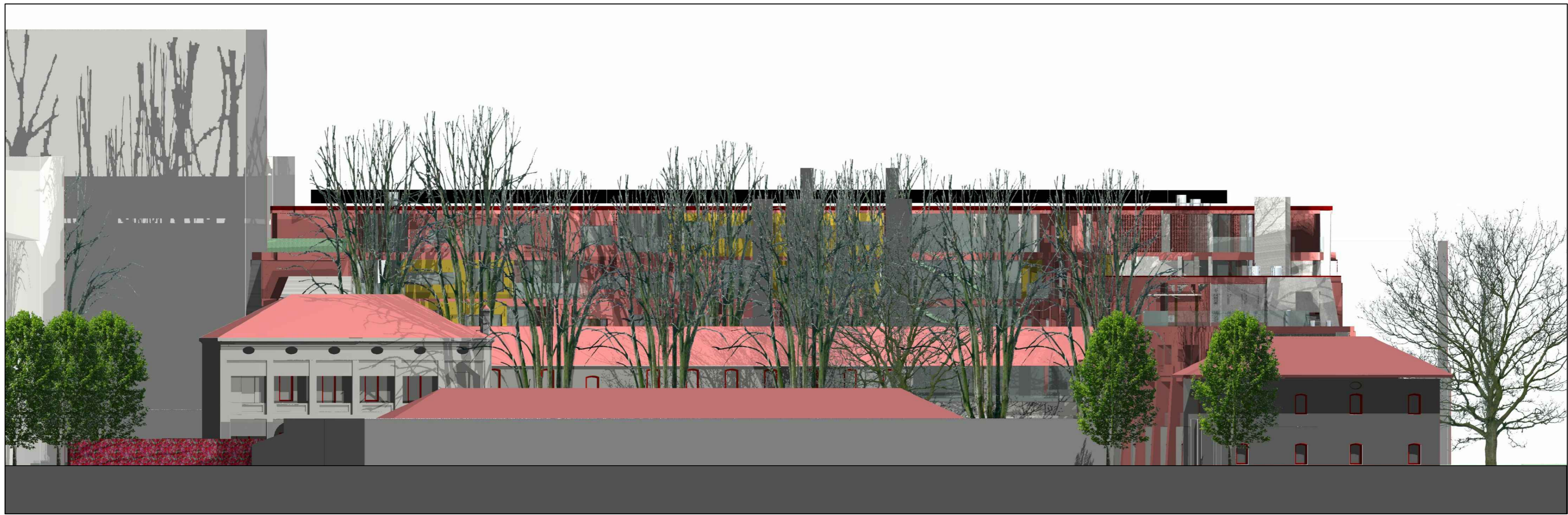

PROSPETTO SUD



VISTA 5

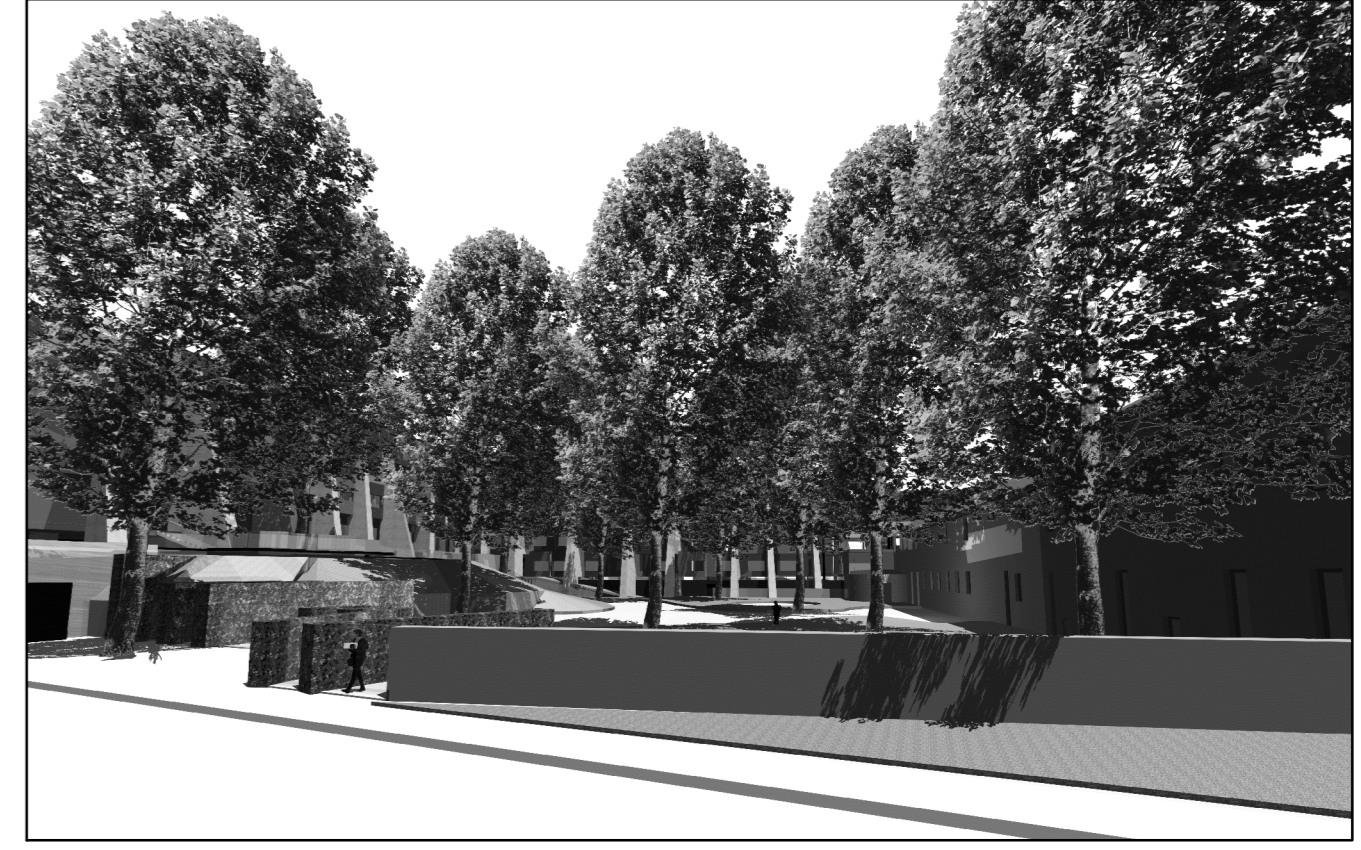

VISTA 6



PROSPETTO SU VIA RANDACCIO