

**COMUNE DI TORINO**  
**COMPLESSO CASCINA FOSSATA**  
**VIA ALA DI STURA**

PLANIMETRIA DELL' AMBITO DI INTERVENTO

ENTI PREPOSTI



**SOGGETTO ATTUATORE**  
 Fondo Alzare Coesione del Pianurale - gesto da  
 Piano Real Estate spa  
 Largo Drogona 2 - 20157 Milano  
 tel. +39 02 20462511

**ATI DI PROGETTAZIONE**  
 ARCHINO s.r.l. (progettista)  
 Studio 421 (progettista)  
 Studio Daria (progettista)  
 D&A s.r.l. (progettista)

**Coordinamento generale**  
 Carlo Piretti s.p.a.  
 Via S. Pietro 24 - 10122 Torino  
 tel. +39 011 2381111 - fax +39 011 2381111

**Progetto architettonico**  
 Studio 421  
 Arch. Riccardo Alamanò  
 tel. +39 011 2381111 - fax +39 011 2381111

**Arch. Luciano Pia**  
 tel. +39 011 2381111 - fax +39 011 2381111

**Progetto impiantistico e sottoservizi**  
 Studio 421  
 Arch. Riccardo Alamanò  
 tel. +39 011 2381111 - fax +39 011 2381111

**Coordinamento sicurezza in fase di progettazione**  
 Studio 421  
 Arch. Riccardo Alamanò  
 tel. +39 011 2381111 - fax +39 011 2381111

**ELABORATO**  
 A.07



CONCESSIONE IN DIRITTO DI SUPERFICIE OTTANTENNALE DELL' AREA A SERVIZI  
 DEMONSTRATA CASCINA FOSSATA PER LA REALIZZAZIONE DI INTERVENTI DI EDILIZIA  
 RESIDENZIALE TEMPORANEA, CON SPAZI COMMERCIALI E PRODUTTIVI

**PERMESSO DI COSTRUIRE PER INTERVENTO DI NUOVO IMPIANTO  
 E RESTAURO CONSERVATIVO**

PROGETTO  
 PIANTE PIANO PRIMO  
 PIANTE PIANO SECONDO

REV	data	oggetto

SCALA DISEGNO	DATA
1:200	31.03.2014

STADIO	COMPRESA	OPERA	SETTORE	PROGETTO	DESC.	DSC.	ML	SEV.	FOGLIO	RE
DAP	POS	006	POS	PC	ED	AE	01	06	1	2

**LEGENDA**

- residenze temporanee
- centro di ospitalità

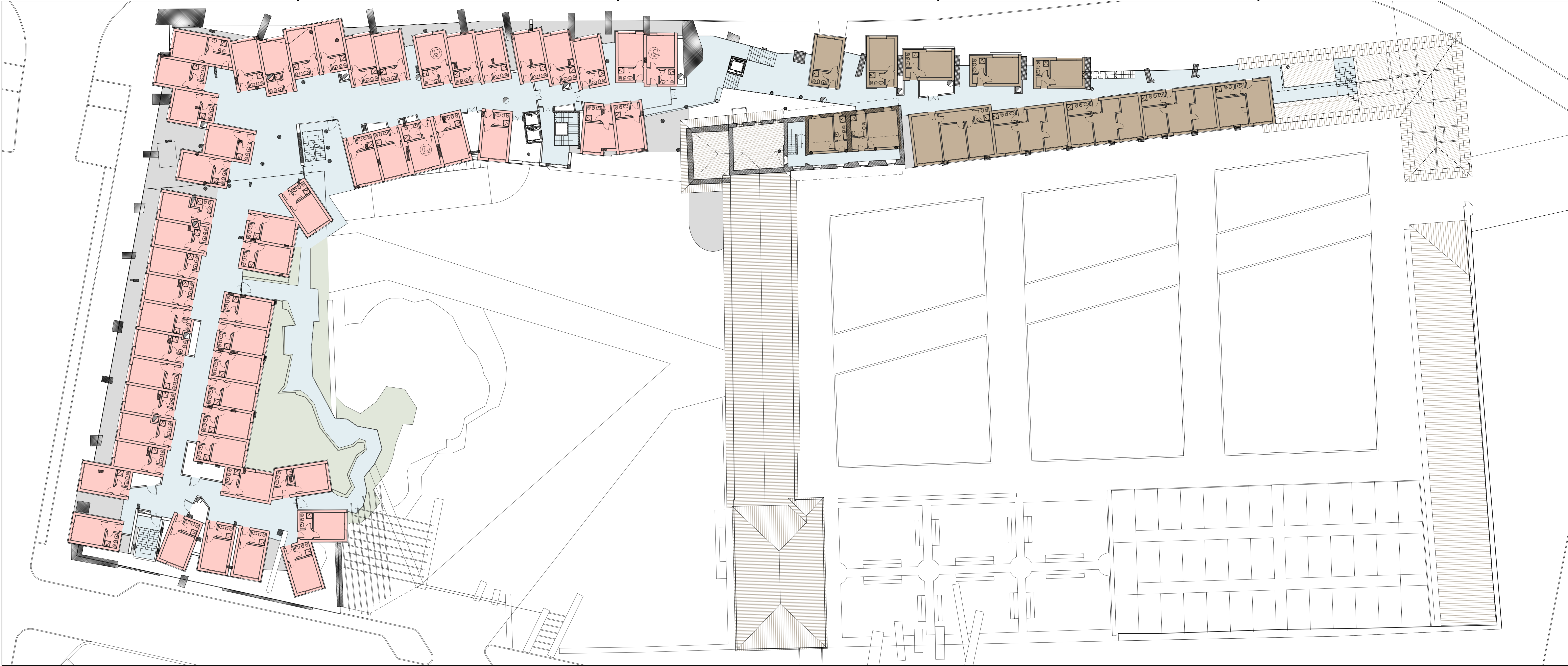

PIANTA PIANO SECONDO