

COMUNE DI TORINO
VIA EXILLES, 29

PROPRIETÀ:
EDIL.GA.MA s.r.l.
Via Feroggio n° 21, Torino
AREA MP

EDIFICIO COMMERCIALE E RESIDENZIALE
A 5 P.F.T. E AUTORIMESSA INTERRATA

PERMESSO DI COSTRUIRE IN DEROGA
ai sensi Art. 5 Legge n°106 del 12/07/2011

per modifica destinazione d'uso attività compatibili da terziario a residenza

Tavola n° 1 - pianta piano primo, sezione

Verifiche aeroilluminanti

- Stato di fatto, sovrapposizione e progetto -

Aprile 2013

LA PROPRIETÀ:
EDIL.GA.MA s.r.l.
Legale rapp. Luca GALANO

I PROGETTISTI:
Arch. Marco MINARI
piazza Statuto 9 - 10122 TORINO

A.I. TECH architettura e ingegneria
Biancardi Condo associati
corso Unione Sovietica, 248 - 10134 TORINO

STATO DI FATTO

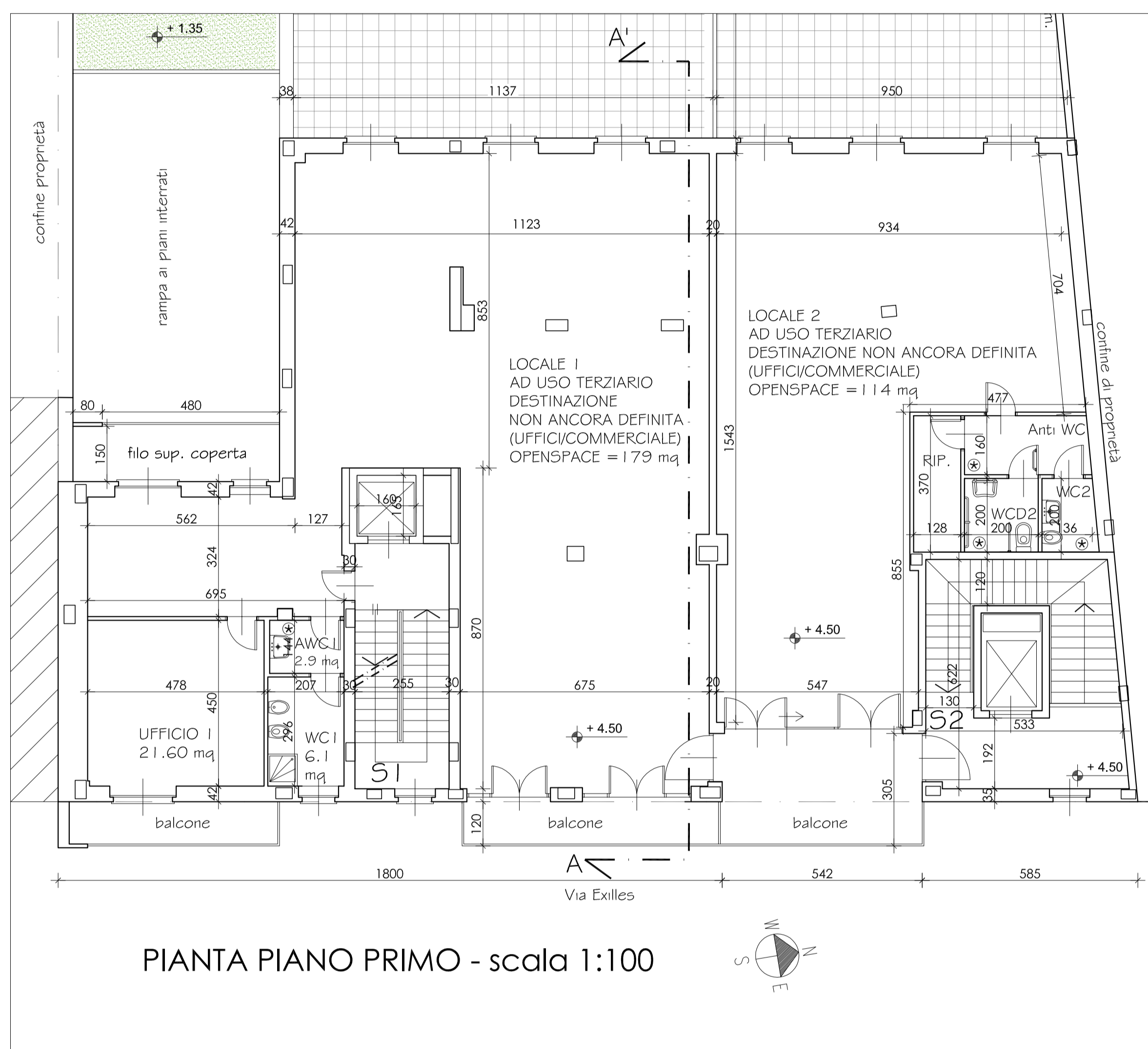

PIANTA PIANO PRIMO - scala 1:100

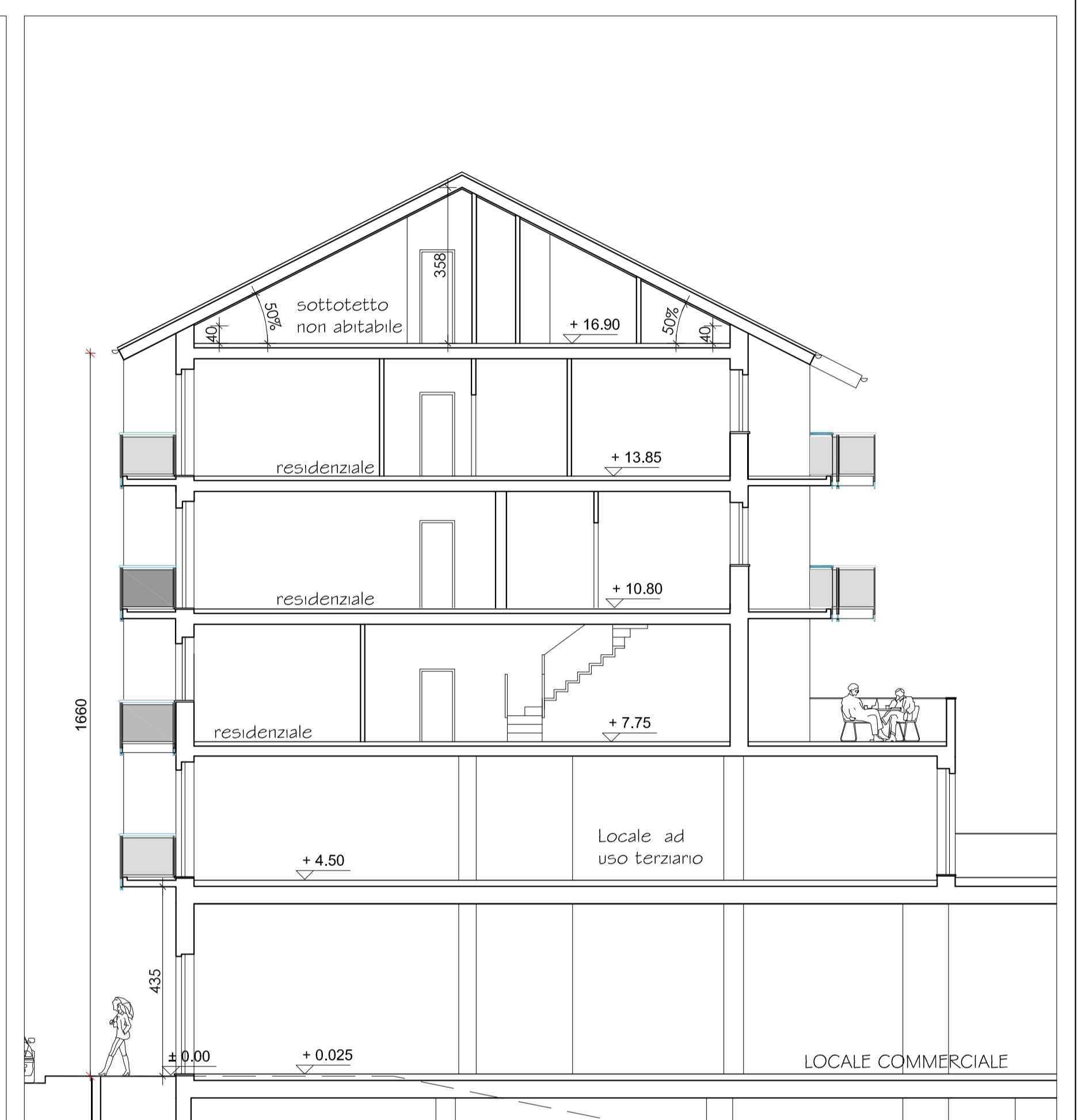

SEZIONE A-A' - scala 1:100

SOVRAPPOSIZIONE

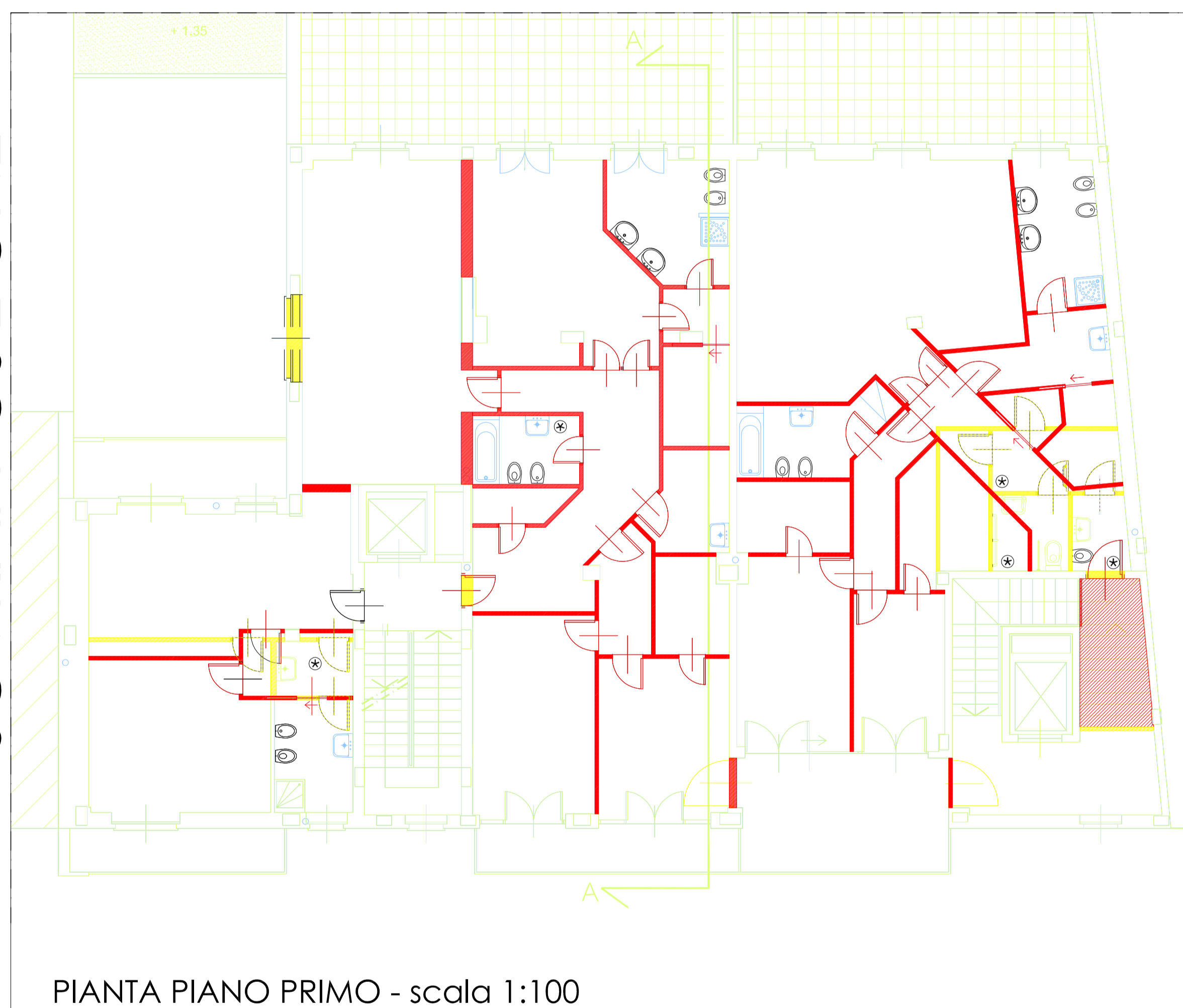

PIANTA PIANO PRIMO - scala 1:100

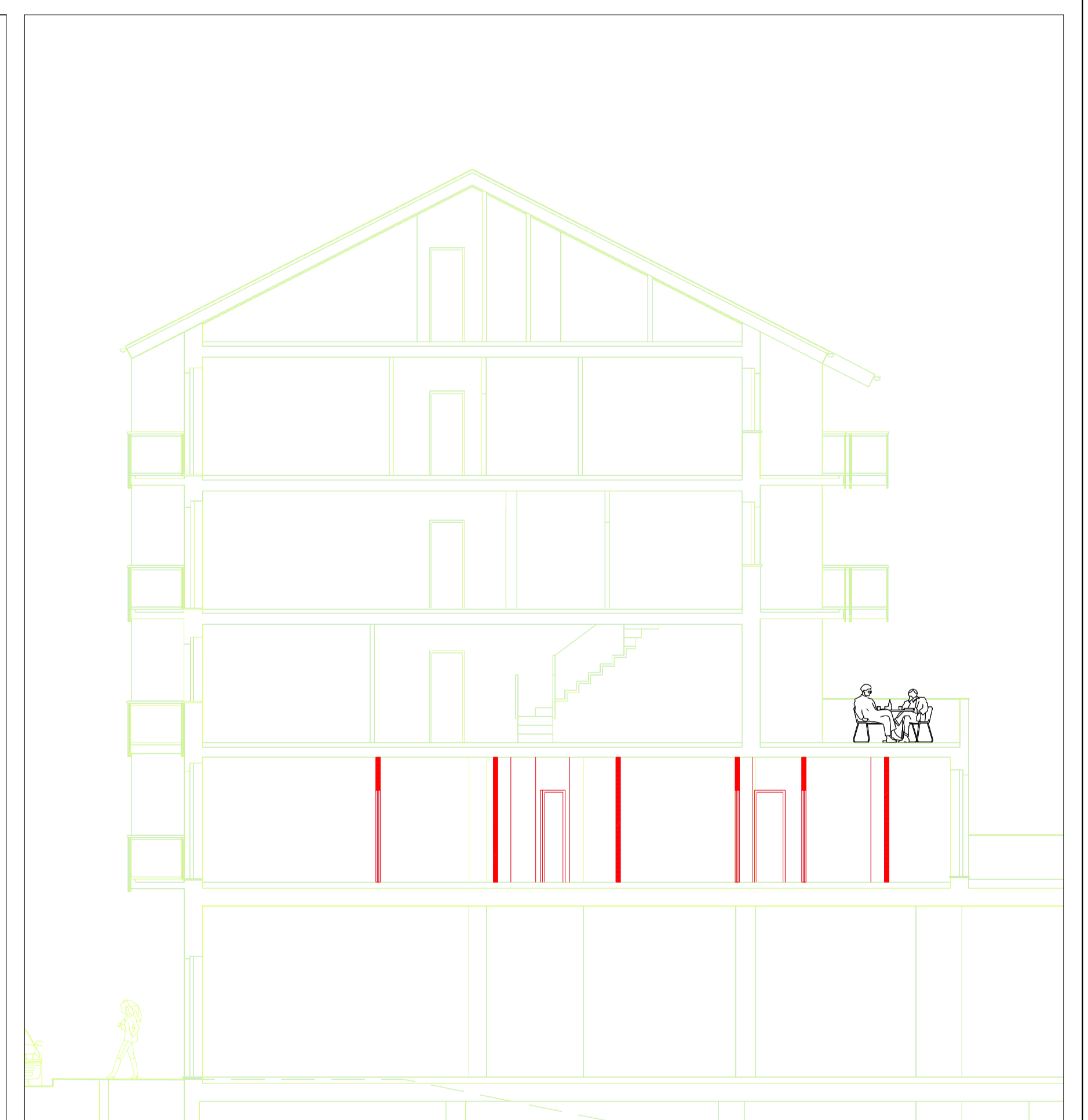

SEZIONE A-A' - scala 1:100

LEGENDA

- COSTRUZIONI
- DEMOLIZIONI

PROGETTO

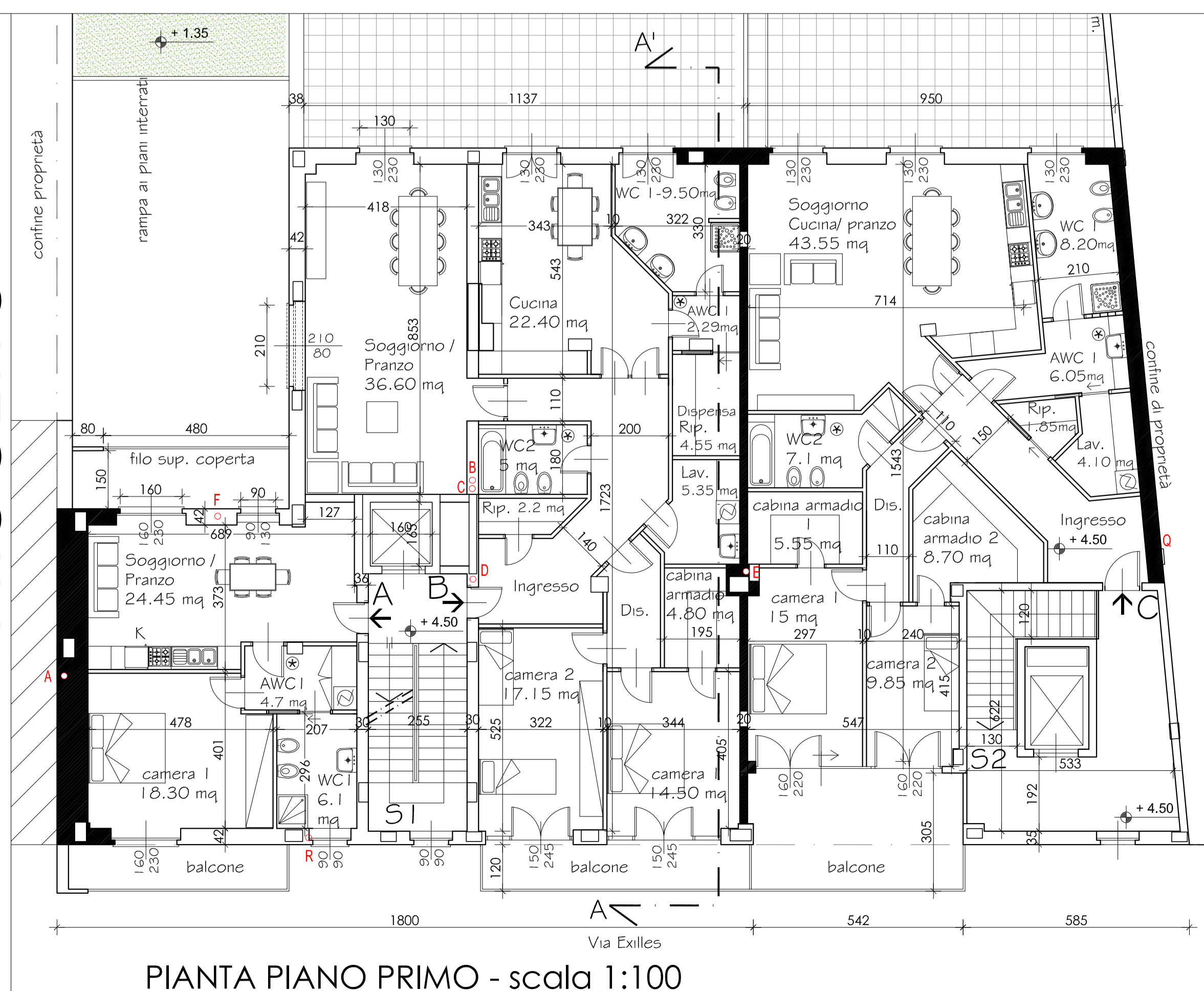

PIANTA PIANO PRIMO - scala 1:100

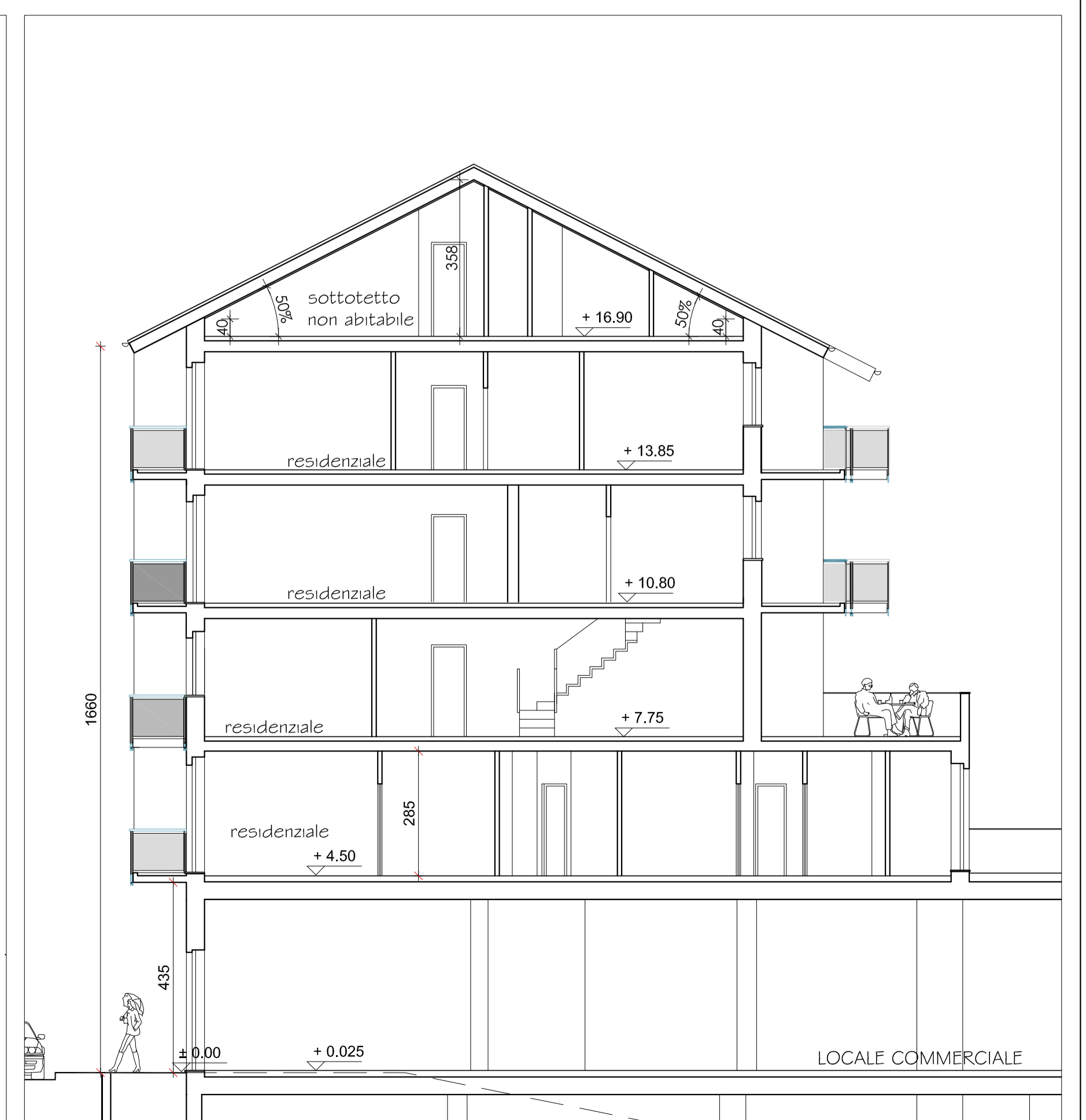

SEZIONE A-A' - scala 1:100

LEGENDA

- RICAMBIO ARIA FORZATA A SPEGNIMENTO RITARDATEO 10 V/h

VERIFICA APERTURE AEROILLUMINANTI					
	Destinazione	S.U. mq	Sup richiesta 1/8		VERIFICA
			S.U. mq	Sup. finestre apribili mq	
APPARTAMENTO A	soggiorno, pranzo, K	24,45	3,06	(1,60x2,30)+(0,90x1,30)= 4,85	SI
	awc 1	4,70		Aspiraz. mecc. 10/Vh	SI
	wc1	6,10	0,76	0,90x0,90= 0,81	SI
	camera letto 1	18,30	2,29	1,60x2,30 = 3,68	SI
APPARTAMENTO B	camera letto 2	17,15	2,14	1,50 x 2,45 = 3,67	SI
	camera letto 1	14,50	1,81	1,50 x 2,45 = 3,67	SI
	cabina armadio	4,80	non necessaria	---	---
	lavanderia	5,35	non necessaria	---	---
APPARTAMENTO C	rip.	2,20	non necessaria	---	---
	wc2	5,00		Aspiraz. mecc. 10/Vh	SI
	cucina	22,40	2,80	1,30 x 2,30 = 2,99	SI
	awc 1	2,29		Aspiraz. mecc. 10/Vh	SI
APPARTAMENTO D	dispensa	4,55	non necessaria	---	---
	wc 1	9,50	1,19	1,30 x 2,30 = 2,99	SI
	soggiorno, pranzo	36,60	4,58	(1,30 x 2,30) + (2,10 x 0,80) = 4,67	SI
	rip.	1,85	non necessaria	---	---
	awc 1	6,05		Aspiraz. mecc. 10/Vh	SI
	wc1	8,20	1,03	1,30 x 2,30 = 2,99	SI
	lavanderia	4,10	non necessaria	---	---
	soggiorno, cucina, pranzo	43,55	5,44	(1,30 x 2,30) x 2 = 5,98	SI
	wc2	7,10		Aspiraz. mecc. 10/Vh	SI
	camera letto 1	15,00	1,88	1,60 x 2,20 = 3,52	SI
APPARTAMENTO E	cabina armadio 1	5,55	non necessaria	---	---
	camera letto 2	9,85	1,23	1,60 x 2,20 = 3,52	SI
	cabina armadio 2	8,70	non necessaria	---	---