Comune di TORINO

Il Richiedente : **VARO S.r.l.**
P.IVA 08856190015
Corso Galileo Ferraris n. 108
10100 TORINO

Ubicazione : Via Frinco n. 21 ang. Via Elba
10100 TORINO

PERMESSO DI COSTRUIRE IN DEROGA AGLI STRUMENTI URBANISTICI

D.P.R. n°380/2001 Art. 14; L. 106/2010 Art. 5 co. 9

Oggetto: Piante

STUDIO SOCIETA' DI INGEGNERIA S.r.l.
Via Frinco n. 51, 10072 - Casella Torinese (TO)
Tel +39 011 991 27.53 - +39 011 996.24.42 Fax +39 011 991.33.91
Partita IVA: 08409030018 - E-Mail: progettazione @ metrulio.it PEC: metrulio@arubapec.it
Operatore: ing. Antonello MINAZZI

Il Progettista — Il Richiedente

D:\ARCHIVIO LAVORI IN DEROGA\DWG\TAV_2-3.dwg	Tavola 2-3			
Disegno della progettazione	Pratica interna Studio	04-03-2013	Presentazione	
		2013-035 - 68	Rev. Data	Motivo modifica

Questo disegno è di proprietà riservata, pertanto ne è vietata la riproduzione anche parziale, nonchè la presentazione a terzi senza autorizzazione dello Studio.

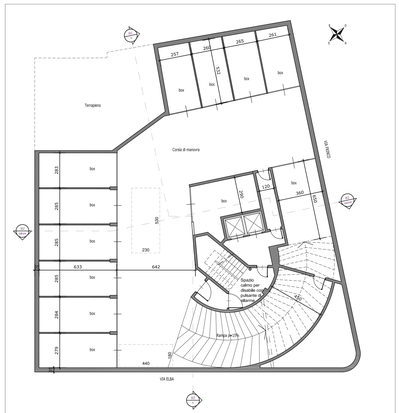

PIANTA PIANO SECONDO INTERRATO (-2°p.) Scala 1:100

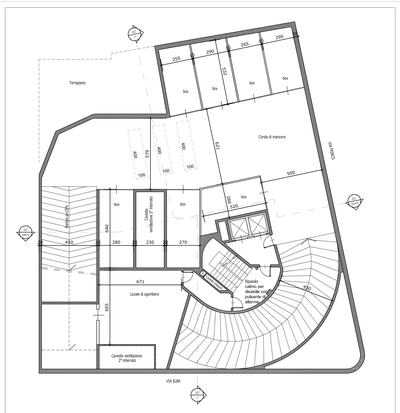

PIANTA PIANO PRIMO INTERRATO (-1°p.) Scala 1:100

PIANTA PIANO TERRA (1°p.f.t.) Scala 1:100

PIANTA PIANO SECONDO (3°p.f.t.) Scala 1:100

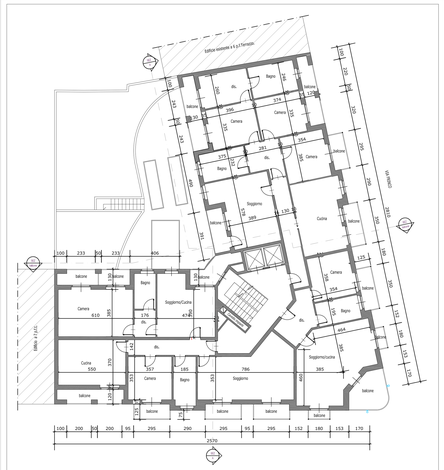

PIANTA PIANO QUARTO (5°p.f.t.) Scala 1:100

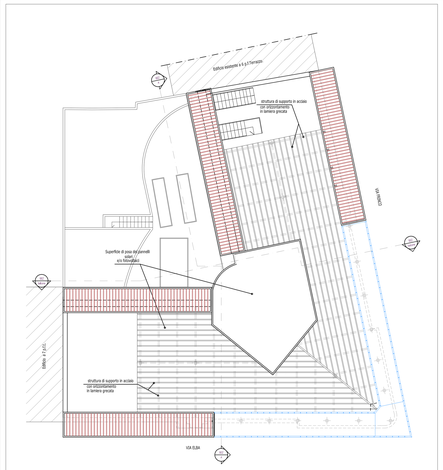

PIANTA COPERTURA (7°p.f.t.) Scala 1:100

PIANTA PIANO PRIMO (2°p.f.t.) Scala 1:100

PIANTA PIANO TERZO (4°p.f.t.) Scala 1:100

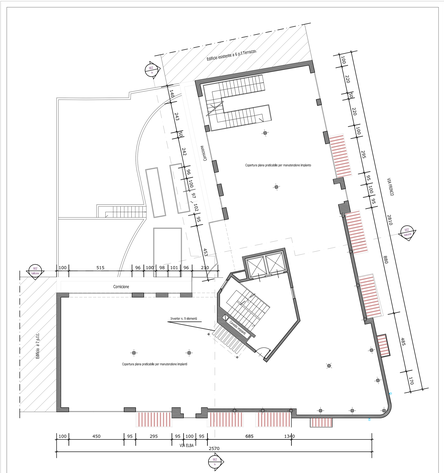

PIANTA PIANO QUINTO (6°p.f.t.) Scala 1:100