

CITTA' DI TORINO

PROGRAMMA INTEGRATO
ex L.R.18/96
Ambito "BOTTICELLI"

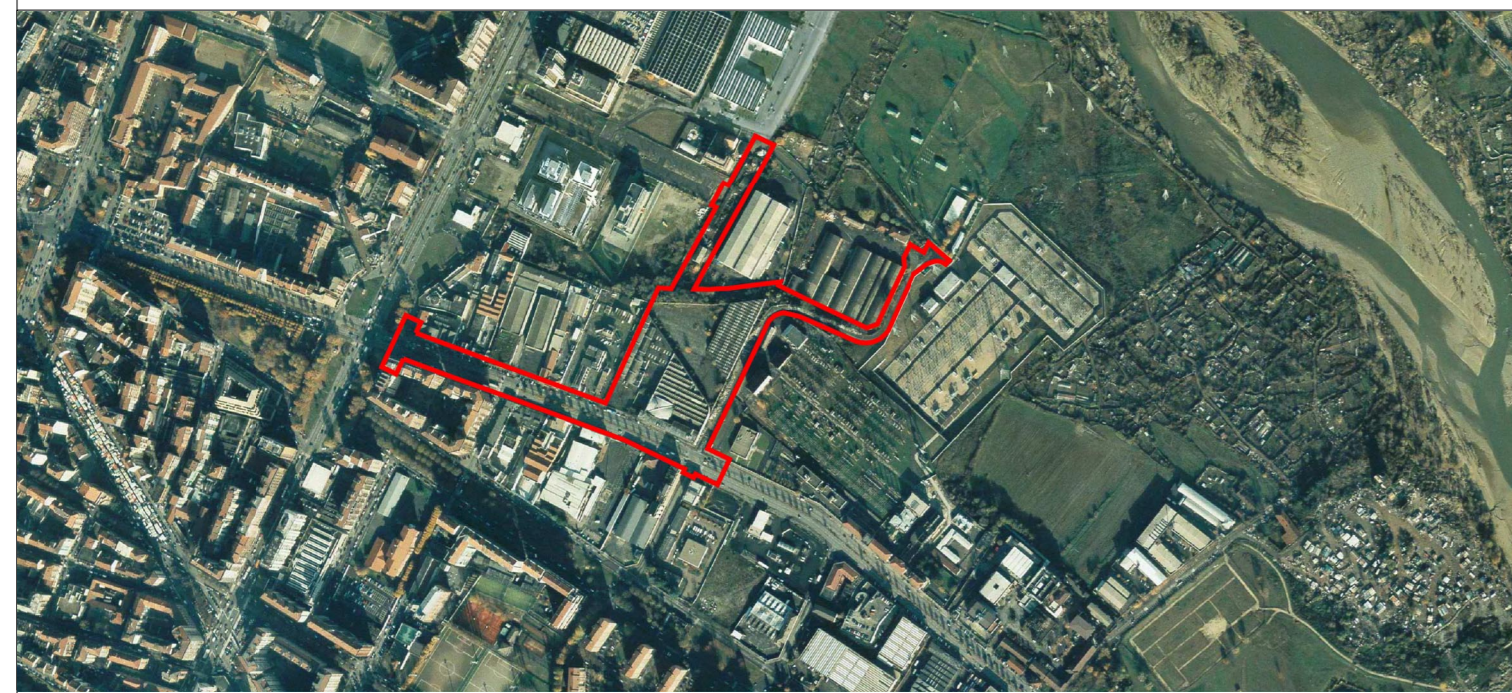

PRIN ambito "BOTTICELLI"

TAV-03

IDENTIFICAZIONI DELLE PROPRIETA'
CATASTALI - RILIEVO

REVISIONE n. : 02

DATA: APRILE 2012

scala 1:1000

PROPRONTE:
Città di Torino
Piazza Palazzo di Città, 1
10122 Torino

PROGETTO:
primo.g.s.p.a.
Via Valletta, 7
10040 Leini (To)
arch. Antonio Audo

RILIEVO:
STUDIO TECNICO ASS. "M&M"
Via Floriano, 11
10010 Luseraia (To)
geom. Massimiliano Coggi

coop
Gruppo Nova Coop
Via Trieste, 104
28066 Galliate (No)

STUDIO CORNINA
ASSEMBLATA
LEGGI
Via M. Vittoria, 35
10123 Torino
arch. Marco Basso
arch. Alessandra Costa
coll.
arch. Lara Orspaldi
arch. Daniela Soave

LEGGENDA

- RILIEVO
 - PERIMETRO P.R.I.N.
 - PERIMETRO Z.U.T. 25.829 mq
 - PERIMETRO L2 27.502 mq
 - NOVACOOP S.C. 25.517 mq
 - COMUNE DI TORINO 6.040 mq
 - VIABILITA' ESISTENTE CITTA' DI TORINO 24.469 mq
- SUPERFICIE TERRITORIALE DEL P.R.I.N. 56.026 mq

Superfici interessate dall'intervento a livello catastale				
Foglio	Mappale	Intestazione	Superficie totale particella (m²)	Superficie interessata dall'intervento (m²)
1100	13	NOVACOOP S.C.	10.370	10.370
1100	14	NOVACOOP S.C.	5.930	5.930
1100	15	NOVACOOP S.C.	5.360	5.360
1100	30	NOVACOOP S.C.	3.399	3.399
1100	32 parte	NOVACOOP S.C. *	509	458
Totale superficie NOVACOOP S.C.			25.568	25.517
1100	2 parte	COMUNE DI TORINO	1.030	439
1100	3	COMUNE DI TORINO	2.132	2.132
1100	27 parte	COMUNE DI TORINO	760	109
1100	28	ENTE URBANO	2.088	2.088
1100	29	ENTE URBANO	960	960
1100	31	COMUNE DI TORINO	312	312
Totale superficie COMUNE DI TORINO			7.282	6.040

