

ALL. 3

# PIAZZA MASSAUA 18

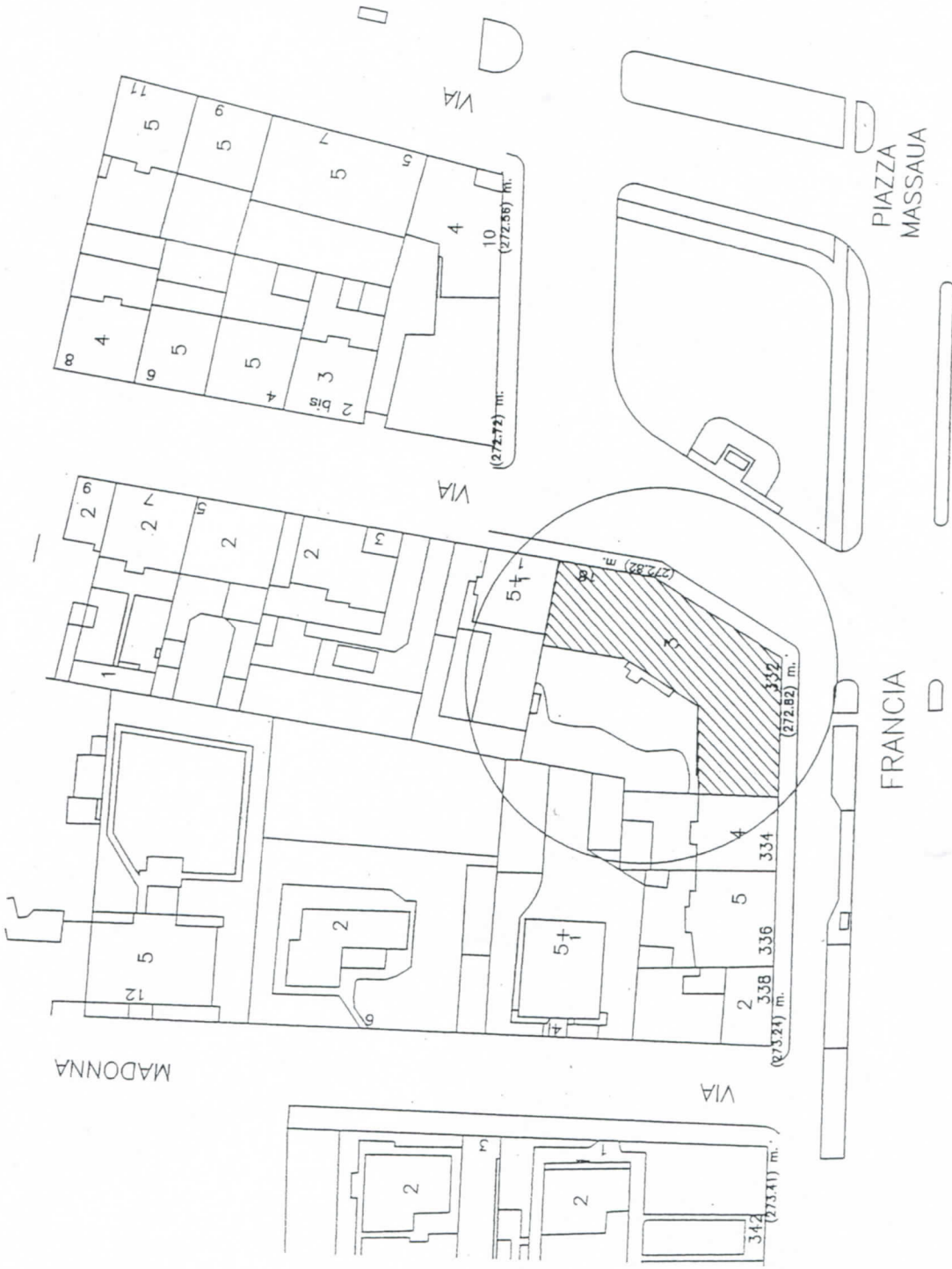

Planimetria Scala 1: 1000



Sostituzione prot. n° 6374/72

f° 75 n° 498

Pianta Piano

Interrato

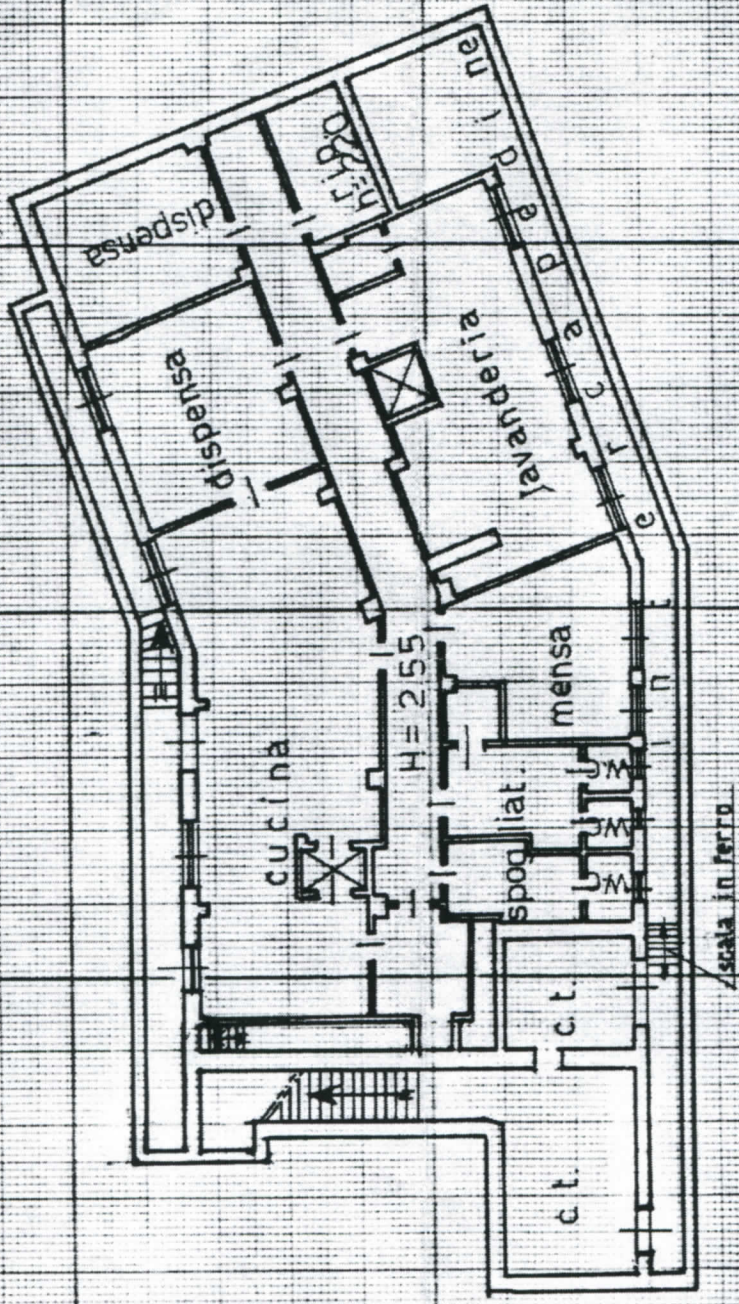
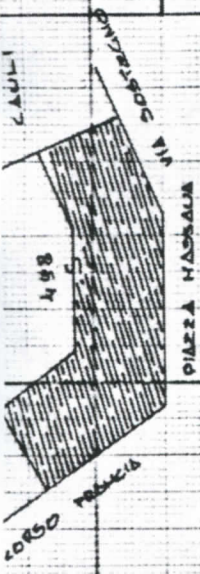

ORIENTAMENTO



SCALA DI 1:200





DIREZIONE GENERALE DEL CATÁSTO E DEI SERVIZI TECNICI ERARIALI  
**NUOVO CATASTO EDILIZIO URBANO**

Lire  
200

Planimetria dell'immobile situato nel Comune di TORINO  
 Ditta PROVINCIA DI TORINO Via Pzza Massaua

Allegata alla dichiarazione presentata all'Ufficio Tecnico Erariale di TORINO

Allegato B. f. n° 75 n° 498

Pianta Piano

Terreno h = 3,40

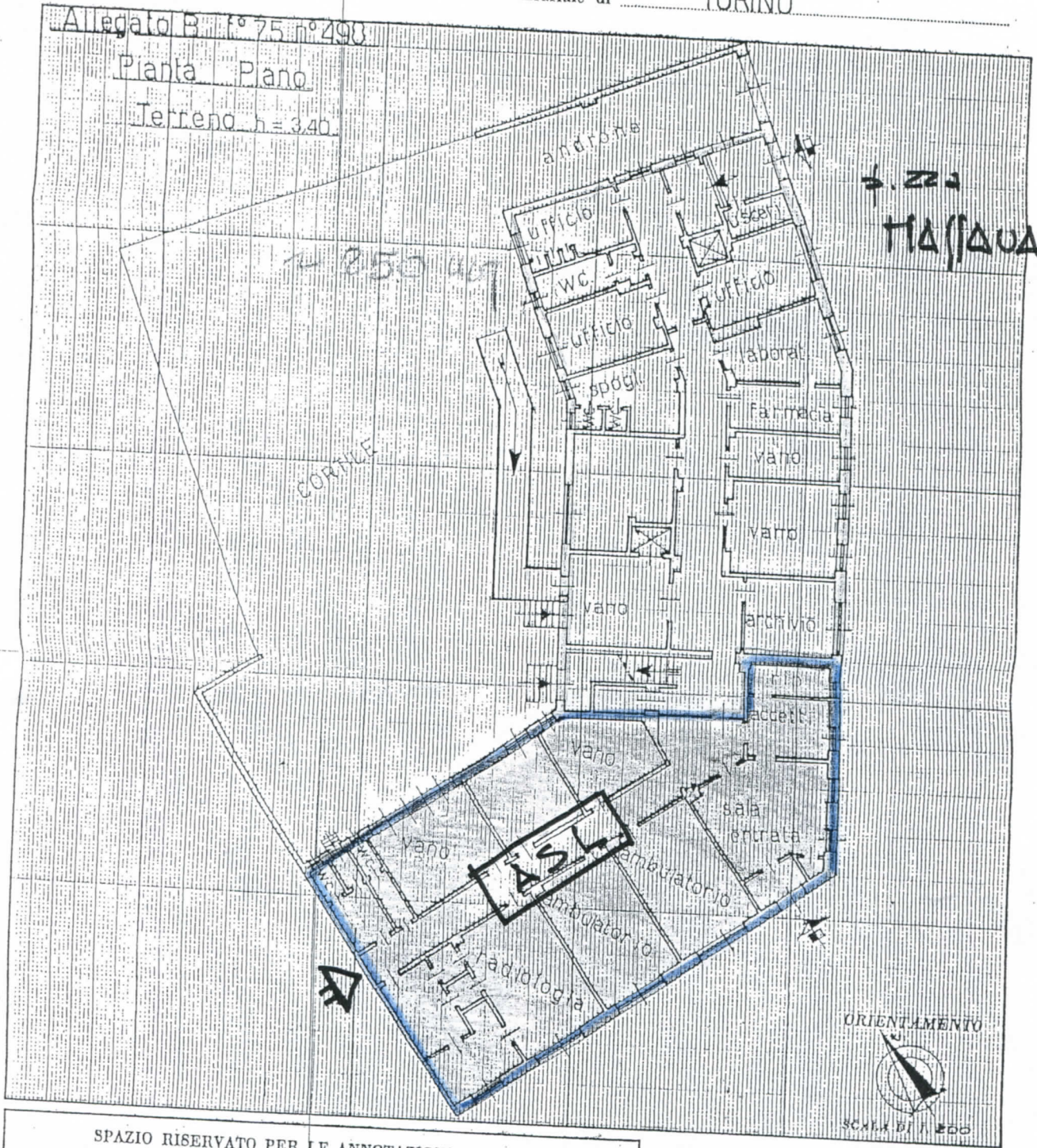

SPAZIO RISERVATO PER LE ANNOTAZIONI D'UFFICIO

DATA  
 PROT.-N°

25 MAR. 1987  
 6154

Compilata dal geom.  
PIERO RICCIARDI  
(Titolo, nome e cognome del servizio)  
 Iscritto all'Albo dei Geometri  
 della Provincia di TORINO  
 DATA 27/01/1987  
 Firma: Piero Ricciardi









(R. DECRETO-LEGGE 13 APRILE 1949, N. 652)

dell'immobile situato nel Comune di TORINO Via Pzza Massaua  
PROVINCIA DI TORINO

dichiarazione presentata all'Ufficio Tecnico Erariale di TORINO

ato C f° 75 n° 490

Pianta Piano

Secondo H= 3.40

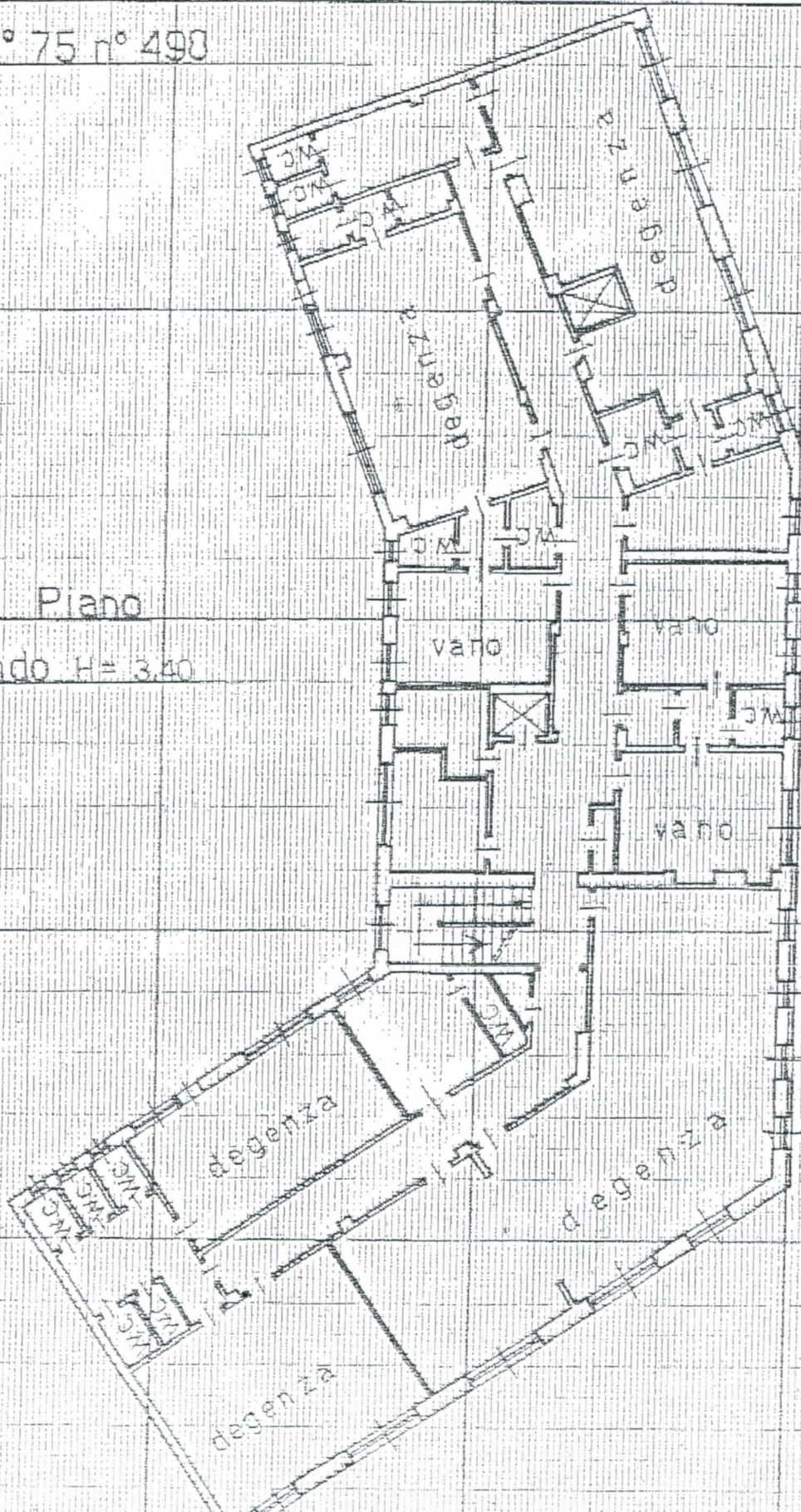

ORIENTAMENTO

